

Directorio Hospitalario

17 de diciembre 2021



LOCKTON

HOSPITALES | EN LA CIUDAD DE MÉXICO Y ESTADO DE MÉXICO

“Asegúrate que el hospital al que va a acudir se encuentre en la red hospitalaria de tu aseguradora”.

	UNIDAD DE DETECCIÓN	COVID SI/NO	NIVEL DE HOSPITAL	ESTADO	LOCALIDAD/MUNICIPIO	TELÉFONO	DIRECCIÓN
INSTITUTO NACIONAL DE CARDIOLOGÍA IGNACIO CHAVEZ	NO	NO	1 NIVEL	CDMX	TLALPAN	(55)55-73-29-11	JUAN BADIANO #1, COL. BELISARIO DOMINGUEZ SECCIÓN XVI, DEL. TLALPAN, C.P. 14080,CDMX
CENTRO MEDICO ABC OBSERVATORIO	SÍ	SÍ	1 NIVEL	CDMX	ÁLVARO OBREGÓN	(55)52-30-80-00	SUR 136 #116, COL. LAS AMÉRICAS, DEL. ÁLVARO OBREGÓN, C.P. 1120, CDMX
CENTRO MÉDICO ABC CAMPUS SANTA FE	NO	NO	1 NIVEL	CDMX	CUAJIMALPA	(55)11-03-16-00	AVE. CARLOS FERNÁNDEZ GRAEF #154, COL. SANTA FE CONTADERO, DEL. CUAJIMALPA DE MORELOS, C.P. 53000, CDMX
HOSPITAL ÁNGELES LOMAS	SÍ	SÍ	1 NIVEL	CDMX	CUAJIMALPA	(55)52-46-50-00	VIALIDAD DE LA BARRANCA #240, COL. HACIENDA DE LAS PALMAS, ÁNGELES. CUAJIMALPA DE MORELOS, C.P. 52763,CDMX
HOSPITAL ÁNGELES DEL PEDREGAL	NO	NO	1 NIVEL	CDMX	MAGALENA CONTRERAS	(55)56-52-20-11	CAMINO A SANTA TERESA #1055, COL. HÉROES DE PADIARNA, DEL. MAGDALENA CONTRERAS, C.P. 10700, CDMX
HOSPITAL ESPAÑOL MEXICO	SÍ	SÍ	1 NIVEL	CDMX	MIGUEL HIDALGO	(55)52-55-96-00	AV. EJÉRCITO NACIONAL #613, COL GRANADA, MIGUEL HIDALGO, C.P. 11520, CDMX
INSTITUTO NACIONAL DE CIENCIAS MÉDICAS Y NUTRICIÓN SALVADOR ZUBIRÁN	SÍ	SÍ	1 NIVEL	CDMX	TLALPAN	(55)54-87-09-00	VASCO DE QUIROGA #15, COL. BELISARIO DOMÍNGUEZ SECCIÓN XVI, DEL. TLALPAN, C.P. 14080,CDMX
INSTITUTO NACIONAL DE ENFERMEDADES RESPIRATORIAS (INER)	SÍ	SÍ	1 NIVEL	CDMX	TLALPAN	(55)56-66-45-39	CALZADA DE TLALPAN #4502, COL. BELISARIO DOMÍNGUEZ SECCIÓN XVI, DEL. TLALPAN, C.P. 14080,CDMX
MEDICA SUR, S.A.B. DE C.V.	SÍ	SÍ	1 NIVEL	CDMX	TLALPAN	(55)54-24-72-00	PUENTE DE PIEDRA #150, COL. TORIELLO GUERRA, DEL. TLALPAN, C.P. 14050,CDMX
CENTRO MEDICO DALINDE	SÍ	SÍ	1 NIVEL	CDMX	CUAUHTÉMOC	(55)52-65-28-00	QUINTANA ROO #92, COL. ROMA SUR, DALINDEL. CUAUHTÉMOC, C.P. 6760,CDMX
SEDNA HOSPITAL	SÍ	SÍ	2 NIVEL	CDMX	COYOACÁN	(55)80-00-73-00	PERIFÉRICO SUR #5246, COL. PEDREGAL DE CARRASCO, DEL COYOACÁN, C.P. 4700, CDMX
STAR MEDICA CENTRO	NO	SÍ	2 NIVEL	CDMX	CUAUHTÉMOC	(55)10-84-47-33	SAN LUIS POTOSÍ #143, COL. ROMA, CENTROL. CUAUHTÉMOC, C.P. 6700,CDMX
HOSPITAL CAMI	SÍ	SÍ	2 NIVEL	CDMX	VENUSTIANO CARRANZA	(55)57-85-00-92	IGNACIO ZARAGOZA #189, COL. JARDÍN BALBUENA, DEL. VENUSTIANO CARRANZA, C.P. 15900, CDMX
HOSPITAL DIOMED	NO	NO	2 NIVEL	CDMX	MIGUEL HIDALGO	(55)91-50-40-00	AV. OBSERVATORIO #354, COL. 16 DE SEPTIEMBRE, DEL. MIGUEL HIDALGO, C.P. 11810, CDMX
HOSPITAL HMG COYOACÁN	SÍ	SÍ	2 NIVEL	CDMX	COYOACÁN	(55)53-38-05-70	ÁRBOL DE FUEGO #80, COL. EL ROSARIO, . COYOACÁN, C.P. 4380,CDMX
HOSPITAL SAN ANGEL INN PATRIOTISMO	NO	NO	2 NIVEL	CDMX	BENITO JUÁREZ	(55) 4770 4870	AV. PATRIOTISMO NO 67 COL. SAN JUAN, ALCD BENITO JUÁREZ, C.P 3730 , CIUDAD DE MÉXICO
HOSPITAL SAN ANGEL INN CHAPULTEPEC	NO	SÍ	2 NIVEL	CDMX	CUAUHTÉMOC	(55)52-41-17-00	AV. CHAPULTEPEC #489, COL. JUÁREZ, ANGELL. CUAUHTÉMOC, C.P. 6600,CDMX
HOSPITAL SAN ANGEL INN UNIVERSIDAD	SÍ	SÍ	2 NIVEL	CDMX	COYOACÁN	(55) 56-23-63-63	Av. Río Churubusco 601, Xoco, Benito Juárez, 03330 Ciudad de México, CDMX

HOSPITALES | EN LA CIUDAD DE MÉXICO Y ESTADO DE MÉXICO

	UNIDAD DE DETECCIÓN	COVID SI/NO	NIVEL DE HOSPITAL	ESTADO	LOCALIDAD/MUNICIPIO	TELÉFONO	DIRECCIÓN
HOSPITAL ÁNGELES ACOXPA	NO	NO	2 NIVEL	CDMX	TLALPAN	(55)56 79 50 00	CALZADA ACOXPA NO. 430 COL. EX HACIENDA COAPA, C.P. 14300 ALCD. TLALPAN, CIUDAD DE MÉXICO
HOSPITAL ÁNGELES CLÍNICA LONDRES	NO	NO	2 NIVEL	CDMX	ROMA	(55) 5229 8400	DURANGO NO. 50 BIS 1 ER PISO COL. ROMA, C.P 6760, CIUDAD DE MÉXICO
HOSPITAL ÁNGELES LINDAVISTA	NO	NO	2 NIVEL	CDMX	GUSTAVO A MADERO	(55) 5754 7000	RÍO BAMBA NO. 639 COL. MAGADALENA DE LA SALNAS, ALCD. GUSTAVO A. MADERO, C.P. 7760 CIUDAD DE MÉXICO.
HOSPITAL ÁNGELES SANTA MÓNICA	NO	NO	2 NIVEL	CDMX	MIGUEL HIDALGO	(55) 5531 3120	TEMÍSTOCLES 210 COL. POLANCO, C.P. 11560, CIUDAD DE MÉXICO
HOSPITAL ÁNGELES ROMA	NO	SÍ	2 NIVEL	CDMX	CUAUHTÉMOC	(55) 5265 3000	COL. ROMA, ALCD. CUAUHTÉMOC, C.P 6700 CIUDAD DE MÉXICO
HOSPITAL ÁNGELES MOCEL	NO	NO	2 NIVEL	CDMX	MIGUEL HIDALGO	(55) 5278 2300	GELATI NO. 29 COL. SAN MIGUEL CHAPULTEPEC, CP. 11850, CIUDAD DE MÉXICO
HOSPITAL ÁNGELES MÉXCO	NO	NO	2 NIVEL	CDMX	MIGUEL HIDALGO	(55) 5516 9900 AL 19	AGRARISMO NO. 208 COL. ESCANDÓN, C.P 11800 CIUDAD DE MÉXICO
HOSPITAL ÁNGELES METROPLITANO	NO	NO	2 NIVEL	CDMX	CUAUHTÉMOC	(55) 5265 1800 Y 5265 1900	TLACOTALPAN NO. 59 COL. ROMA SUR, C.P. 6760 CIUDAD DE MÉXICO
HOSPITAL DE ESPECIALIDADES MIG	NO	SÍ	2 NIVEL	CDMX	GUSTAVO A MADERO	(55) 5586 5065	RÍO BAMBA NO. 800 COL. LINDAVISTA, C.P. 7300, CIUDAD DE MÉXICO
HOSPITAL DE COS	NO	NO	1 NIVEL	CDMX	CUAUHTÉMOC	(55) 5208 3694	GUANAJUATO 178 COL. ROMA NORTE C.P. 6700 CIUDAD DE MEXICO
HOSPITAL ESCANDÓN	NO	NO	1 NIVEL	CDMX	MIGUEL HIDALGO	(55) 5516 8510	GAVIOTA #27 COL. TACUBAYA, C.P 11870, CIUDAD DE MÉXICO
HOSPITAL OBREGÓN	NO	SOLO POLICÍAS	2 NIVEL	CDMX	CUAUHTÉMOC	(55) 5533 3267	ÁLVARO OBREGON NO 127 COL. ROMA, C.P 6700 , CIUDAD DE MÉXICO
HOSPITAL SAN JOSÉ	NO	NO	2 NIVEL	CDMX	BENITO JUÁREZ	(55) 5524 4343 AL 46	GABRIEL MANCERA NO. 1802 COL. DEL VALLE, C.P 3100, CIUDAD DE MÉXICO
SANATORIO DURANGO	NO	SI	1 NIVEL	CDMX	CUAUHTÉMOC	(55) 5148 4646	DURANGO NO. 296 COL. ROMA , C.P 6760 CIUDAD DE MÉXICO

HOSPITALES | EN LA CIUDAD DE MÉXICO Y ESTADO DE MÉXICO

	UNIDAD DE DETECCION	COVID SI/NO	NIVEL DE HOSPITAL	ESTADO	LOCALIDAD/ MUNICIPIO	TELÉFONO	DIRECCIÓN
HOSPITAL MERLOS	NO	NO	2 NIVEL	CDMX	COYOACÁN	(55) 5665 2367	CTO. ESTADIO AZTECA NO. 179, EL CARACOL, COYOACÁN, 04739, CIUDAD DE MÉXICO
COPORATIVO HOSPITAL SATÉLITE	NO	SÍ	2 NIVEL	ESTADO DE MÉXICO	NAUCALPAN DE JUÁREZ	(55)5089-1410	CTO. MISIONEROS #5, COL. CD. SATELITE, NAUCALPAN DE JUAREZ, C.P. 53100, ESTADO DE MEXICO
SANATORIO TOLUCA	NO	SÍ	2 NIVEL	ESTADO DE MÉXICO	TOLUCA	(722)217-7800	EULALIA PEÑALOZA #233, COL. FEDERAL, TOLUCA, C.P. 50120, ESTADO DE MEXICO
CENTRO MEDICO GIN TOLICA	NO	NO	2 NIVEL	ESTADO DE MÉXICO	TEXCOCO	(595)954-0495	FRAY PEDRO DE GANTE NTE. #320, COL. CENTRO, TEXCOCO, C.P. 56100, ESTADO DE MEXICO
CENTRAL DE ESPECIALIDADES MÉDICAS COACALCO	NO	SÍ	2 NIVEL	ESTADO DE MÉXICO	TEXCOCO	(55) 2600 3066	AV. JOSÉ LÓEZ BONAGA MZ. 26 LT. A, SAN LORENZO TETLIXTAC, 55714 COACALCO DE BERRIOZABAL, MÉX.
CENTRO MEDICO DE TOLUCA	NO	SÍ	1 NIVEL	ESTADO DE MÉXICO	METEPEC	(722)232-2222	BENITO JUAREZ NORTE #135, COL. SAN MATEO, METEPEC, C.P. 52140, ESTADO DE MEXICO
STAR MEDICA LUNA PARC	NO	SÍ	1 NIVEL	ESTADO DE MÉXICO	CUAUTITLAN IZCALLI	(55)5864-6464	AV. PRIMERO DE MAYO SN, COL. CENTRO URBANO, CUAUTITLAN IZCALLI, C.P. 54700, ESTADO DE MEXICO
STAR MEDICA LOMAS VERDES	NO	SÍ	2 NIVEL	ESTADO DE MÉXICO	NAUCALPAN DE JUAREZ	(55)2625-1700 ext.1107	AV. LOMAS VERDES #2165, COL. SANTIAGO OCCIPACO, NAUCALPAN DE JUAREZ, C.P. 53250, ESTADO DE MEXICO
HOSPITAL VIVO PARADOR AZTECA	NO	SÍ	2 NIVEL	ESTADO DE MÉXICO	HUIXQUILUCAN	(55)5779-8686	AV. CARLOS HANK GONZALEZ #50, COL. CD. AZTECA 3A. SECC, HUIXQUILUCAN, C.P. 55120, ESTADO DE MEXICO
HOSPITAL VIVO JARDIN BICENTENARIO	NO	SÍ	2 NIVEL	ESTADO DE MÉXICO	CIUDAD NEZAHUALCOY OTL	(55)5716-9555	AV. BORDO DE XOCHIACA #3, COL. CD. JARDIN BICENTENARIO, CIUDAD NEZAHUALCOYOTL, C.P. 57205, ESTADO DE MEXICO
HOSPITAL SAN RAFAEL	NO	SÍ	2 NIVEL	ESTADO DE MÉXICO	CUAUTITLAN IZCALLI	(55)5872-6100	AUTOPISTA-MEXICO-QUERETARO #KM 43, COL. PARQUE INDUSTRIAL LA LUZ, CUAUTITLAN IZCALLI, C.P. 54716, ESTADO DE MEXICO
CENTRO QUIRÚJICO SATÉLITE	NO	NO	2 NIVEL	ESTADO DE MÉXICO	NAUCALPAN DE JUAREZ	(55) 5572 5858	ENRIQUE SADA MOGUERZA #17 COL. CTO. COMERCIAL CIUDAD SATÉLITE C.P. 53100
HOSPITAL ELIPSE	NO	SÍ	1 NIVEL	ESTADO DE MÉXICO	TULTITLÁN	(55) 2605 2049	A. VÍA LÓPEZ PORTILLO 86 KM 18.5 COL. SAN FRANCISCO CHILPAN, C.P. 54940 TULTITLAN ESTADO DE MÉXICO

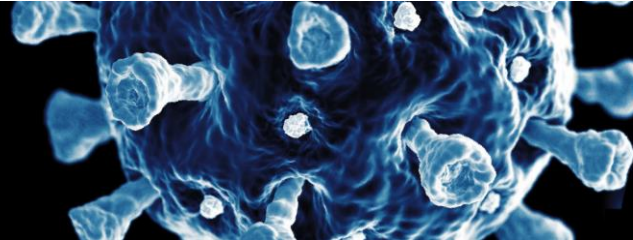

HOSPITALES | EN LA CIUDAD DE MÉXICO Y ESTADO DE MÉXICO

	UNIDAD DE DETECCIÓN	COVID SI/NO	NIVEL DE HOSPITAL	ESTADO	LOCALIDAD/ MUNICIPIO	TELÉFONO	DIRECCIÓN
HOSPITAL MULTIMÉDICA	NO	NO	1 NIVEL	ESTADO DE MÉXICO	TLALNEPANTLA	(55) 5362 9800	AV. CONVENTO DE SANTA MÓNICA NO. 113 COL FRACCIONAMIENTO JARDINES DE SANTA MÓNICA, CP. 54050
MÉDICA MIA	NO	SÍ	2 NIVEL	ESTADO DE MÉXICO	TOLUCA	(722) 385 9800	BOULEVARD MIGUEL ALEMÁN NO. 57 L-2 COL PARQUE INDUSTRIAL LERMA, CP. 52000, TOLUCA, ESTADO DE MÉXICO.
SANATORIO FLORENCIA	NO	SÍ	1 NIVEL	ESTADO DE MÉXICO	TOLUCA	(72) 2214 0013	PASEO VICENTE GUERRERO NO. 205 COL SAN BERNARDINO, C.P. 50120, TOCULA, ESTADO DE MÉXICO

HOSPITALES | EN BAJA CALIFORNIA, CHIHUAHUA, COAHUILA, DURANGO, NUEVO LEÓN, SINALOA, SONORA, TAMAULIPAS, ZACATECAS

	UNIDAD DE DETECCIÓN	COVID SI/NO	NIVEL DE HOSPITAL	ESTADO	LOCALIDAD/MUNICIPIO	TELÉFONO	DIRECCIÓN
HISPANO	SÍ	SÍ	1er. NIVEL	BAJA CALIFORNIA	MEXICALI	01 (686) 5522300	REFORMA Y CALLE B NO. 1000 COL. CENTRO SEGUNDA SECCIÓN
ALMATER	SÍ	SÍ	1er. NIVEL	BAJA CALIFORNIA	MEXICALI	01 (686) 5534015	AV. MADERO NO. 1060 COL. NUEVA
HOSPITAL DE LA FAMILIA	SÍ	SÍ	2do. NIVEL	BAJA CALIFORNIA	MEXICALI	01 (686) 5657555	CIRCUITO BRASIL NO. 82 COL. PARQUE INDUSTRIAL ALAMO
SANTA CATALINA DE TECATE	NO	NO	2do. NIVEL	BAJA CALIFORNIA	TECATE	01 (665) 6547443	AV. HIDALGO NO. 172 COL. ROMERO
HOSPITAL SAN JOSÉ	NO	NO	2do. NIVEL	BAJA CALIFORNIA	ENSENADA	01 (646) 1774757	AV. LÁZARO CÁRDENAS NO. 173 COL. CHAPULTEPEC
HOSPITAL VELMAR	SÍ	SÍ	1er. NIVEL	BAJA CALIFORNIA	ENSENADA	01 (646) 1734500	ARENAS NO. 151 COL. PLAYA ENSENADA
SANATORIO DEL CARMEN	NO	NO	2do. NIVEL	BAJA CALIFORNIA	ENSENADA	01 (646) 1787088	OBREGÓN Y CALLE 11 NO. 1105 COL. CENTRO
EXCEL	SÍ	NO	1er. NIVEL	BAJA CALIFORNIA	TIJUANA	01 (664) 6343434	AV. PASEO DE LOS HÉROES NO. 2507 COL. ZONA RÍO
FLORENCE	SÍ	SÍ	1er. NIVEL	BAJA CALIFORNIA	TIJUANA	01 (664) 6848112	GENERAL FERREIRA NO. 2224 COL. CACHO
HOSPITAL DEL PRADO	SÍ	SÍ	1er. NIVEL	BAJA CALIFORNIA	TIJUANA	01 (664) 6814900	BUGAMBILIAS NO. 50 COL. FRACC.. DEL PRADO
HOSPITAL VIDA	NO	NO	2do. NIVEL	BAJA CALIFORNIA	TIJUANA	01 (664) 9054050	TECATE NO. 21330 COL. CIUDAD INDUSTRIAL NUEVA TIJUANA
HOSPITAL MÉDICO NOVA	SÍ	NO	1er. NIVEL	BAJA CALIFORNIA	TIJUANA	01 (664) 6346150	AV. GUADALUPE VICTORIA, NO. 9308, COL. ZONA RÍO TIJUANA
HOSPITAL ÁNGELES	SÍ	SÍ	1er. NIVEL	BAJA CALIFORNIA	TIJUANA	01 (664) 6351900	AV. PASEO DE LOS HÉROES NO. 10999 COL. ZONA RÍO TIJUANA
HOSPITEN (SAN JOSÉ)	SÍ	SÍ	2do. NIVEL	BAJA CALIFORNIA SUR	SAN JOSÉ	01 (624) 1058550	PASEO DE LAS MISIONES 266, CAMPO DE GOLF FONATUR
HOSPITEN (SAN LUCAS)	SÍ	SÍ	1er. NIVEL	BAJA CALIFORNIA SUR	SAN LUCAS	01 (624) 1434911	CARRETERA TRANSPENINSULAR KM .5, NO. S/N, INT 0, COL. TEZAL
H+ (SAN LUCAS)	SÍ	SÍ	1er. NIVEL	BAJA CALIFORNIA SUR	SAN LUCAS	01 (624) 1049300	CARRETERA TRANSPENINSULAR KM 24.5, NO. S/N, COL. CERRO COLORADO
CENTRO MEDICO DE ESPECIALIDADES DEL CONCHOS S.A.DE C.V.	NO	NO	1er. NIVEL	CHIHUAHUA	CAMARGO	(648) 462 60 90	AVENIDA LERDO DE TEJADA 713. 33700 SANTA ROSALÍA DE CAMARGO. CHIHUAHUA - MEXICO
CLINICA SANTA CLARA, S.A.	NO	NO	3er. NIVEL	CHIHUAHUA	CAMARGO	(648) 462 01 46	CALLE JUÁREZ 105 (MANZANA 024) , COLONIA CENTRO. CP: 33700. CAMARGO, CHIHUAHUA, CHIHUAHUA
CHRISTUS MUGUERZA DEL PARQUE, S.A. DE C.V.	NO	SÍ	1er. NIVEL	CHIHUAHUA	CHIHUAHUA	(614) 439 79 79	DR. PEDRO LEAL #1802, ZONA CENTRO, 31000 CHIHUAHUA, CHIH.
CLINICA DE LA MUJER DE CHIHUAHUA, S.A. DE C.V.	NO	NO	3er. NIVEL	CHIHUAHUA	CHIHUAHUA	(614) 421 22 92	AV. RÍO DE JANEIRO #915. CHIHUAHUA, CHIH., MÉXICO.

HOSPITALES | EN BAJA CALIFORNIA, CHIHUAHUA, COAHUILA, DURANGO, NUEVO LEÓN, SINALOA, SONORA, TAMAULIPAS, ZACATECAS

UNIDAD DE DETECCIÓN	COVID SI/NO	NIVEL DE HOSPITAL	ESTADO	LOCALIDAD/MUNICIPIO	TELÉFONO	DIRECCIÓN
CLINICA DE LA MUJER, S.A.	NO	NO	3er. NIVEL	CHIHUAHUA	(861) 612 63 36	AV. RÍO DE JANEIRO #915 COL. PANAMERICANA, CP. 31210. CHIHUAHUA, CHIH., MÉXICO
CLINICA DEL CENTRO	SÍ	SÍ	3er. NIVEL	CHIHUAHUA	01 (614) 4398100	OJINAGA NO. 816 COL. CENTRO
CLINICA DEL CENTRO, S.A. DE C.V.	NO	NO	3er. NIVEL	CHIHUAHUA	(614) 439 81 00	CALLE OJINAGA 816, CENTRO, 31000 CHIHUAHUA, CHIH.
CLÍNICA PANAMERICANA DE CHIHUAHUA	NO	NO	2do. NIVEL	CHIHUAHUA	01 (614) 4149988	ANTONIO DE LOS MONTES NO. 6909 COL. PANAMERICANA
CLINICA PANAMERICANA DE CHIHUAHUA, S.A. DE C.V.	NO	NO	3er. NIVEL	CHIHUAHUA	(614) 414 99 88	ANTONIO MONTES, 6906, PANAMERICANA, CHIHUAHUA, CHIH, C.P. 31210
CLINICA UNIVERSIDAD, S.A. DE C.V.	NO	NO	3er. NIVEL	CHIHUAHUA	(614) 423 45 97	PERIFERICO DE LA JUVENTUD 6902 INT 33, CUMBRES I , CHIHUAHUA , CHIH , C.P.31217
GRUPO MEDICO SAN FELIPE S.A. DE C.V.	N/D	NO	1er. NIVEL	CHIHUAHUA	(614) 6140700	CALLE NICOLÁS CORTEZ DE MONROY, SAN FELIPE VIEJO, 31203 CHIHUAHUA, MÉXICO
HOSPITAL ÁNGELES CHIHUAHUA	SÍ	SÍ	3er. NIVEL	CHIHUAHUA	01 (614) 4392700	HACIENDAS DEL VALLE NO. 7120 COL. PLAZA LAS HACIENDAS
SANATORIO PALMORE, A.C.	NO	SÍ	2do. NIVEL	CHIHUAHUA	(614) 418 20 71	AV. FRANCISCO ZARCO 3001, ZARCO, 31020 CHIHUAHUA, CHIH.
SANATORIO Y MATERNIDAD LA LUZ, S.A.	NO	NO	2do. NIVEL	CHIHUAHUA	(614) 415 53 55	CALLE SEXTA NUM. 2012, BOLÍVAR, CENTRO, 31000 CHIHUAHUA, CHIH.
SELECTA UNIDAD DE CIRUGIA DE CORTA ESTANCIA, S.A. DE C.V.	NO	NO	3er. NIVEL	CHIHUAHUA	(614) 416 49 19	CLLE NICOLAS BRAVO 200, SECTOR BOLIVAR, 31000 CHIHUAHUA
SERVICIOS HOSPITALARIOS AMBULATORIOS, S.A. DE C.V.	NO	NO	3er. NIVEL	CHIHUAHUA	(614) 439 63 60	AV. TOMÁS VALLES VIVAR 7506, CANTERA, CHIHUAHUA, CHIH.
SERVICIOS HOSPITALARIOS DE MEXICO, S.A. DE C.V.	SÍ	SÍ	1er. NIVEL	CHIHUAHUA	(614) 439 27 00	AV. HACIENDA DEL VALLE 7120, HACIENDAS DEL VALLE I ETAPA, 31217 CHIHUAHUA, CHIH.
SERVICIOS ONCOLOGICOS DE CHIHUAHUA , S.A DE C.V.	NO	NO	1er. NIVEL	CHIHUAHUA	(614) 180 38 00	HDA. DE LA ESPERANZA 6304, HACIENDAS DEL VALLE I ETAPA, CHIHUAHUA, CHIH.
STAR MÉDICA	SÍ	SÍ	3er. NIVEL	CHIHUAHUA	01 (614) 4326600	PÉRIFÉRICO DE LA JUVENTUD, NO. 6103, COL. FRACCIONAMIENTO EL SAUCITO
UNIDAD DE CIRUGIA AMBULATORIA SAN FELIPE	NO	NO	3er. NIVEL	CHIHUAHUA	(614) 414 47 72	CALLE TRASVIÑA Y RETES 3703. 31203 CHIHUAHUA. CHIHUAHUA - MEXICO

HOSPITALES | EN BAJA CALIFORNIA, CHIHUAHUA, COAHUILA, DURANGO, NUEVO LEÓN, SINALOA, SONORA, TAMAULIPAS, ZACATECAS

HOSPITALES NORTE	UNIDAD DE DETECCIÓN	COVID SI/NO	NIVEL DE HOSPITAL	ESTADO	LOCALIDAD/ MUNICIPIO	TELÉFONO	DIRECCIÓN
CENTRO MÉDICO DE ESPECIALIDADES	SÍ	SÍ	3er. NIVEL	CHIHUAHUA	CIUDAD JUÁREZ	(01) 656 686 0400	AV. DE LA TORRES, NO. 1538, COL. TORRES DEL PRI
HOSPITAL ÁNGELES CIUDAD JUÁREZ	SÍ	SÍ	3er. NIVEL	CHIHUAHUA	CIUDAD JUÁREZ	01 (656) 227 1400	CAMPOS ELISEOS, NO. 9371, INT. 0, COL. CAMPOS ELISEOS
HOSPITAL DEL SOL	NO	NO	2do. NIVEL	CHIHUAHUA	CIUDAD JUÁREZ	01 (656) 6117073	TOMAS ALBA EDISON, NO. 1333, COL. MARGARITAS
HOSPITAL MEDICSUR	NO	NO	2do. NIVEL	CHIHUAHUA	CIUDAD JUÁREZ	01 (656) 6174883	AV. RAFAEL PÉREZ SERNA 1714, PUERTA DEL SOL
POLIPLAZA MÉDICA	SÍ	SÍ	3er. NIVEL	CHIHUAHUA	CIUDAD JUÁREZ	01 (656) 6173200	AV. PEDRO ROSALES DE LEÓN, NO. 7510, COL. FUENTES DEL VALLE
STAR MÉDICA	SÍ	SÍ	3er. NIVEL	CHIHUAHUA	CIUDAD JUÁREZ	01 (656) 2275700	AV. PASEO DE LA VICTORIA, NO. 4370, INT. 0, COL. FRACCIONAMIENTO PARTIDO IGLESIAS
CENTRO CLÍNICO DEL NOROESTE	SÍ	NO	2do. NIVEL	CHIHUAHUA	CUAUHTÉMOC	01 (625) 5815010	4A Y RAYOS NO. 470 COL. CENTRO
CENTRO CLINICO DEL NOROESTE, S.A. DE C.V.	NO	NO	3er. NIVEL	CHIHUAHUA	CUAUHTÉMOC	(625) 581 50 12	CALLE 4A. 470, ZONA CENTRO, 31500 CD CUAUHTÉMOC, CHIH.
CENTRO DE ESPECIALIDADES DE LA MUJER, S.A. DE C.V.	NO	NO	1er. NIVEL	CHIHUAHUA	CUAUHTÉMOC	(625) 583 25 50	NICOLAS BRAVO, 870, PROGRESO, CUAUHTÉMOC, CHIH, C.P. 31550
HOSPITAL ÁNGELES CUAUHTÉMOC	SÍ	SÍ	3er. NIVEL	CHIHUAHUA	CUAUHTÉMOC	01 (625) 1281200	NICOLÁS BRAVO Y 12 DE MARZO NO. 1665 COL. PROGRESO
HOSPITAL MEDICA SIERRA S.A DE C.V.	NO	NO	1er. NIVEL	CHIHUAHUA	CUAUHTÉMOC	(625) 581 36 00	NICOLÁS BRAVO Y 21 DE MARZO NÚM. 1665 PROGRESO 31550 CUAUHTÉMOC
HOSPITAL PEDIATRICO	NO	NO	1er. NIVEL	CHIHUAHUA	CUAUHTÉMOC	(625) 582 45 45	BELISARIO CHAVEZ 4621, DUBLAN. CUAUHTÉMOC - CHIH.
CLÍNICA DELICIAS	NO	NO	2do. NIVEL	CHIHUAHUA	DELICIAS	01 (639) 4721800	AV. 4TA ORIENTE NO. 300 COL. CENTRO
CLINICA DELICIAS, S.A. DE C.V.	NO	SÍ	3er. NIVEL	CHIHUAHUA	DELICIAS	(639) 472 18 00	AV. 4A. OTE. #300, CENTRO, 33000 DELICIAS, CHIH.
OLIVAS MENDOZA GUSTAVO	N/D	NO	3er. NIVEL	CHIHUAHUA	DELICIAS	(639) 472 42 66	CALLE 4A. NTE 310, NORTE, 33000 DELICIAS, CHIH.
CENTRO CHIHUAHUENSE DE SALUD DE BIOTECNOLOGIA APLICADA, S.R.	N/D	NO	3er. NIVEL	CHIHUAHUA	JUAREZ	(656) 618 06 18	MANUEL GOMEZ MORIN NO. 7384, 32500 CIUDAD JUAREZ, CHIHUAHUA

HOSPITALES | EN BAJA CALIFORNIA, CHIHUAHUA, COAHUILA, DURANGO, NUEVO LEÓN, SINALOA, SONORA, TAMAULIPAS, ZACATECAS

HOSPITALES NORTE	UNIDAD DE DETECCIÓN	COVI D SI/NO	NIVEL DE HOSPITAL	ESTADO	LOCALIDAD/MUNICIPIO	TELÉFONO	DIRECCIÓN
CLINICA DE LA MUJER, S.A.	NO	NO	3er. NIVEL	CHIHUAHUA	CHIHUAHUA	(861) 612 63 36	AV. RÍO DE JANEIRO #915 COL. PANAMERICANA, CP. 31210. CHIHUAHUA, CHIH., MÉXICO
CLINICA DEL CENTRO	SÍ	SÍ	3er. NIVEL	CHIHUAHUA	CHIHUAHUA	01 (614) 4398100	OJINAGA NO. 816 COL. CENTRO
CLINICA DEL CENTRO, S.A. DE C.V.	NO	NO	3er. NIVEL	CHIHUAHUA	CHIHUAHUA	(614) 439 81 00	CALLE OJINAGA 816, CENTRO, 31000 CHIHUAHUA, CHIH.
CLÍNICA PANAMERICANA DE CHIHUAHUA	NO	NO	2do. NIVEL	CHIHUAHUA	CHIHUAHUA	01 (614) 4149988	ANTONIO DE LOS MONTES NO. 6909 COL. PANAMERICANA
CLINICA PANAMERICANA DE CHIHUAHUA, S.A. DE C.V.	NO	NO	3er. NIVEL	CHIHUAHUA	CHIHUAHUA	(614) 414 99 88	ANTONIO MONTES, 6906, PANAMERICANA, CHIHUAHUA, CHIH, C.P. 31210
CLINICA UNIVERSIDAD, S.A. DE C.V.	NO	NO	3er. NIVEL	CHIHUAHUA	CHIHUAHUA	(614) 423 45 97	PERIFERICO DE LA JUVENTUD 6902 INT 33, CUMBRES I , CHIHUAHUA , CHIH , C.P.31217
GRUPO MEDICO SAN FELIPE S.A. DE C.V.	N/D	NO	1er. NIVEL	CHIHUAHUA	CHIHUAHUA	(614) 6140700	CALLE NICOLÁS CORTEZ DE MONROY, SAN FELIPE VIEJO, 31203 CHIHUAHUA, MÉXICO
HOSPITAL ÁNGELES CHIHUAHUA	SÍ	SÍ	3er. NIVEL	CHIHUAHUA	CHIHUAHUA	01 (614) 4392700	HACIENDAS DEL VALLE NO. 7120 COL. PLAZA LAS HACIENDAS
SANATORIO PALMORE, A.C.	NO	SÍ	2do. NIVEL	CHIHUAHUA	CHIHUAHUA	(614) 418 20 71	AV. FRANCISCO ZARCO 3001, ZARCO, 31020 CHIHUAHUA, CHIH.
SANATORIO Y MATERNIDAD LA LUZ, S.A.	NO	NO	2do. NIVEL	CHIHUAHUA	CHIHUAHUA	(614) 415 53 55	CALLE SEXTA NUM. 2012, BOLÍVAR, CENTRO, 31000 CHIHUAHUA, CHIH.
SELECTA UNIDAD DE CIRUGIA DE CORTA ESTANCIA, S.A. DE C.V.	NO	NO	3er. NIVEL	CHIHUAHUA	CHIHUAHUA	(614) 416 49 19	CLLE NICOLAS BRAVO 200, SECTOR BOLIVAR, 31000 CHIHUAHUA
SERVICIOS HOSPITALARIOS AMBULATORIOS, S.A. DE C.V.	NO	NO	3er. NIVEL	CHIHUAHUA	CHIHUAHUA	(614) 439 63 60	AV. TOMÁS VALLES VIVAR 7506, CANTERA, CHIHUAHUA, CHIH.
SERVICIOS HOSPITALARIOS DE MEXICO, S.A. DE C.V.	SÍ	SÍ	1er. NIVEL	CHIHUAHUA	CHIHUAHUA	(614) 439 27 00	AV. HACIENDA DEL VALLE 7120, HACIENDAS DEL VALLE I ETAPA, 31217 CHIHUAHUA, CHIH.
SERVICIOS ONCOLOGICOS DE CHIHUAHUA , S.A DE C.V.	NO	NO	1er. NIVEL	CHIHUAHUA	CHIHUAHUA	(614) 180 38 00	HDA. DE LA ESPERANZA 6304, HACIENDAS DEL VALLE I ETAPA, CHIHUAHUA, CHIH.
STAR MÉDICA	SÍ	SÍ	3er. NIVEL	CHIHUAHUA	CHIHUAHUA	01 (614) 4326600	PÉRIFÉRICO DE LA JUVENTUD, NO. 6103, COL. FRACCIONAMIENTO EL SAUCITO

HOSPITALES | EN BAJA CALIFORNIA, CHIHUAHUA, COAHUILA, DURANGO, NUEVO LEÓN, SINALOA, SONORA, TAMAULIPAS, ZACATECAS

HOSPITALES NORTE	UNIDAD DE DETECCION	COVID SI/NO	NIVEL DE HOSPITAL	ESTADO	LOCALIDAD/ MUNICIPIO	TELÉFONO	DIRECCIÓN
CENTRO CHIHUAHUENSE DE SALUD DE BIOTECNOLOGIA APLICADA, S.R.	N/D	NO	3er. NIVEL	CHIHUAHUA	JUAREZ	(656) 618 06 18	MANUEL GOMEZ MORIN NO. 7384, 32500 CIUDAD JUAREZ, CHIHUAHUA
CENTRO DE CIRUGIA AVANZADA DEL NORTE DE CIUDAD JUAREZ, S.A.	NO	NO	3er. NIVEL	CHIHUAHUA	JUAREZ	(656) 611 70 73	CALLE TOMÁS ALBA EDISON 1333, HIDALGO, 32300 CD JUÁREZ, CHIH.
CENTRO MEDICO DE ESPECIALIDADES DE CIUDAD JUAREZ, S.A. DE C.	NO	NO	1er. NIVEL	CHIHUAHUA	JUAREZ	(656) 690 78 19	AVÉNIDA DÉ LAS AMÉRICAS 201, MARGARITAS, 32300 CD JUÁREZ, CHIH.
CENTRO MEDICO DE ESPECIALIDADES DE CIUDAD JUAREZ, S.A. DE C.	NO	SÍ	1er. NIVEL	CHIHUAHUA	JUAREZ	(656) 686 04 00	AVÉNIDA DÉ LAS AMÉRICAS 201, MARGARITAS, 32300 CD JUÁREZ, CHIH.
COMERCIALIZADOR A MAMOLI, S.A. DE C.V.	N/D	NO	1er. NIVEL	CHIHUAHUA	JUAREZ	(656) 207 66 70	AV. HERMANOS ESCOBAR 3213, MAYORCA, 32310 CD JUÁREZ, CHIH.
GRUPO HOSPITALARIO DE JUAREZ, S.A. DE C.V.	NO	NO	1er. NIVEL	CHIHUAHUA	JUAREZ	(656) 617 48 83	AVENIDA EJÉRCITO NACIONAL, #6325, FRACCIONAMIENTO PARTIDO IGLESIAS, JUÁREZ, JUÁREZ, CHIHUAHUA, MÉXICO, CP: 32528
HOSPITAL ANGELES CIUDAD JUAREZ (OPERADORA DE HOSPITALES ANGELES)	SÍ	SÍ	1er. NIVEL	CHIHUAHUA	JUAREZ	(656) 227 14 00	AV. CAMPOS ELISEOS 9371, CAMPOS ELÍSEOS, 32472 CD JUÁREZ, CHIH.
HOSPITALES DE JUAREZ, S.A. DE C.V.	NO	NO	1er. NIVEL	CHIHUAHUA	JUAREZ	(656) 617 32 00	AV. PEDRO ROSALES DE LEÓN #7510 COL. FUENTES DEL VALLE C.P. 32500. CIUDAD JUÁREZ, CHIH. MÉXICO.
NUCLEO HOSPITALARIO MED., S.A. DE C.V.	NO	NO	1er. NIVEL	CHIHUAHUA	JUAREZ	(656) 616 16 10	PEDRO SAN VARELA 3007, LA PLAYA, ZONA PRONAF CONDOMINIO LA PLATA, 32317 CD JUÁREZ, CHIH
STAR MEDICA, S.A. DE C.V.	SÍ	SÍ	1er. NIVEL	CHIHUAHUA	JUAREZ	(656) 227 57 00	PASEO DE LA VICTORIA N°. 4370 COL. PARTIDO IGLESIAS C.P. 32618, CIUDAD JUÁREZ CHIH.
GRUPO CORPORATIVO OMEGA, S.A. DE C.V.	NO	NO	2do. NIVEL	CHIHUAHUA	NUEVO CASAS GRANDES	(636) 694 65 65	AVE. FRANCISCO I MADERO #1309, NUEVO CASAS GRANDES, CHIHUAHUA, 31750
CLINICA HOSPITAL EJEZA S.A. DE C.V.	NO	NO	3er. NIVEL	COAHUILA	ACUÑA	(877) 772 09 15	NICOLAS BRAVO 300, CIUDAD ACUÑA, CENTRO, 26200 COAH, MEX

HOSPITALES | EN BAJA CALIFORNIA, CHIHUAHUA, COAHUILA, DURANGO, NUEVO LEÓN, SINALOA, SONORA, TAMAULIPAS, ZACATECAS

HOSPITALES NORTE	UNIDAD DE DETECCIÓN	COVID SI/NO	NIVEL DE HOSPITAL	ESTADO	LOCALIDAD/MUNICIPIO	TELÉFONO	DIRECCIÓN
NARVAEZ GUERRA ANGEL ROMEO	NO	NO	1er. NIVEL	COAHUILA	ACUÑA	(877) 772 60 55	GUERRERO 790, 26200 - CIUDAD ACUÑA COAH
CENTRO MEDICO SEMMA, S.A DE C.V.	NO	NO	3er. NIVEL	COAHUILA	MONCLOVA	(866) 635 21 91	BLVRD BENITO JUÁREZ 1004, PICASO, 25714 MONCLOVA, COAH.
GRUPO MEDICO ALMADEN, S.A DE C.V.	NO	NO	2do. NIVEL	COAHUILA	MONCLOVA	(866) 635 33 11	TECNOLÓGICO, 25716 MONCLOVA, COAH
HOSPITAL SAN JOSE DE MONCLOVA, S.A. DE C.V.	NO	NO	1er. NIVEL	COAHUILA	MONCLOVA	(866) 635 20 64	BLVD. TECNOLÓGICO 1401, TECNOLÓGICO, 25716 MONCLOVA, COAH.
CLINICA DE ESPECIALISTAS, S.A.	NO	NO	3er. NIVEL	COAHUILA	PIEDRAS NEGRAS	(878) 782 08 89	AV. EMILIO CARRANZA 1017, BURÓCRATA, 26020 PIEDRAS NEGRAS, COAH.
CLINICA Y FARMACIA MEXICO, S.A.	N/D	NO	3er. NIVEL	COAHUILA	PIEDRAS NEGRAS	(878) 782 00 77	TERAN 401 OTE, CENTRO , PIEDRAS NEGRAS , COAH , C.P.26000
CMQ SABINAS, S.A. DE C.V.	NO	NO	2do. NIVEL	COAHUILA	SABINAS	(861) 612 94 03	LAMADRID 334, ZONA CENTRO, 26700 SABINAS, COAH.
MEDICOS ESPECIALISTAS ASOCIADOS DE LA REGION CARBONIFERA,S.A	NO	NO	2do. NIVEL	COAHUILA	SABINAS	(861) 613 08 65	CUAUHTEMOC 2868. FUNDADORES.. SABINAS, COAHUILA DE ZARAGOZA.
CHRISTUS MUGUERZA HOSPITALES, S.A DE C.V.	NO	NO	1er. NIVEL	COAHUILA	SALTILLO	(844) 411 70 00	CARR. MONTERREY - SALTILLO KM 4.5, SIN NOMBRE DE COL 25, 25204 SALTILLO, COAHUILA DE ZARAGOZA
CLINICA QUIRURGICA DE LA CONCEPCION, S.A. DE C.V.	NO	NO	3er. NIVEL	COAHUILA	SALTILLO	(844) 450 60 00	BLVD. VENUSTIANO CARRANZA 4036, VIRREYES RESIDENCIAL, 25230 SALTILLO, COAH
HOSPITAL LA ROSITA, S.A. DE C.V.	NO	NO	1er. NIVEL	COAHUILA	SALTILLO	(844) 416 70 11	AVENIDA UNIVERSIDAD 624, INSURGENTES ORIENTE, 25260 SALTILLO, COAH
CENTRO MEDICO Z' CRUZ, S.A. DE C.V.	NO	NO	3er. NIVEL	COAHUILA	SAN JUAN DE SABINAS	(861) 614 04 04	QUERÉTARO 247, ZARAGOZA, 26860 NUEVA ROSITA, COAH.
BENEFICENCIA ESPAÑOLA DE LA LAGUNA	SÍ	SÍ	2do. NIVEL	COAHUILA	TORREON	(871) 705 33 33	FRANCISCO I. MADERO 59, PRIMERO DE COBIÁN CENTRO, 27000 TORREÓN, COAH
CIRUGIA DE CORTA ESTANCIA CENTRO MEDICO, S.A. DE C.V.	NO	SÍ	3er. NIVEL	COAHUILA	TORREON	(871) 713 31 92	6883540 CENTRO DE COVID
CLINICA DE ESPECIALIDADES DE LA LAGUNA, S.C.	NO	NO	3er. NIVEL	COAHUILA	TORREON	(871) 729 69 00	DURAZNOS 140, TORREÓN JARDÍN, 27200 TORREÓN, COAH.
HOSPITAL CLUB DE LEONES , A.C.	NO	NO	1er. NIVEL	COAHUILA	TORREON	(871) 713 19 29	AV HIDALGO 1329, PRIMITIVO CENTRO, 27000 TORREÓN, COAH.

HOSPITALES | EN BAJA CALIFORNIA, CHIHUAHUA, COAHUILA, DURANGO, NUEVO LEÓN, SINALOA, SONORA, TAMAULIPAS, ZACATECAS

HOSPITALES NORTE	UNIDAD DE DETECCIÓN	COVID SI/NO	NIVEL DE HOSPITAL	ESTADO	LOCALIDAD/MUNICIPIO	TELÉFONO	DIRECCIÓN
HOSPITAL LOS ÁNGELES S.A. DE C.V.	SÍ	SÍ	1er. NIVEL	COAHUILA	TORREON	(871) 730 02 02	PASEO DEL TECNOLÓGICO 909, RESIDENCIAL TECNOLÓGICO, 27250 TORREÓN, COAH
SERVICIOS HOSPITALARIOS DEL NORTE, S.A. DE C.V.	NO	NO	1er. NIVEL	COAHUILA	TORREON	(871) 747 12 00	AVENIDA OCAMPO ORIENTE 1005, TORREÓN, MÉXICO
UNIVERSIDAD AUTONOMA DE COAHUILA	NO	NO	2do. NIVEL	COAHUILA	TORREON	(844) 412 30 00	AV. JUÁREZ NO. 951 OTE. C.P. 27000 ZONA CENTRO, TORREÓN, COAHUILA.
HOSPITAL DE LA PAZ	NO	NO	2do. NIVEL	DURANGO	DURANGO	01 (618) 8189541	5 DE FEBRERO, NO. 903, COL. GUILLERMINA
HOSPITAL SAN JORGE	NO	NO	2do. NIVEL	DURANGO	DURANGO	01 (618) 8172210	LAZARO CARDENAS, NO. 249, COL. NUEVA VIZCAYA
HOSPITAL SANTE	NO	NO	2do. NIVEL	DURANGO	DURANGO	01 (618) 8180118	ISAURO VENZOR, NO. 1136, COL. DURANGO CENTRO
CLINICA Y MATERNIDAD VIRGINIA, S.A. DE C.V.	NO	NO	3er. NIVEL	NUEVO LEON	CADEREYTA	828 269 2500	CALLE MATAMOROS 113 OTE MÉXICO, CENTRO, 67480 CADEREYTA JIMÉNEZ, N.L.
HOSPITAL GENERAL DR. ATANASIO GARZA RIOS	NO	NO	3er. NIVEL	NUEVO LEON	LINARES	(821)2120510	AV LIC JOSE BENITEZ SUR N/A, NIÑOS HEROES, 67700 HUALAHUISES, N.L.
HOSPITAL LA CARLOTA, S.C.	NO	NO	3er. NIVEL	NUEVO LEON	MONTE MORELOS	(826)2633930	CALLE, FRACCIONAMIENTO CAMINO
CENTRO DE ESPECIALIDADES MEDICAS Y CX. AMBULATORIA, S.A. DE	NO	NO	2do. NIVEL	NUEVO LEON	MONTERREY	(81)47770023	LIC. JOSE BENITEZ 2704, SIN NOMBRE DE COL 69, 64060 MONTERREY, N.L
CENTRO MEDICO SAN MATEO, S.A. DE C.V.	NO	NO	3er. NIVEL	NUEVO LEON	MONTERREY	(826)2633373	CTO. HACIENDA DE LOS ARCOS, EX HACIENDA EL ROSARIO, 67250 JARDINES DE LA SILLA, N.L.
CENTRO QUIRURGICO NOGALAR, S.A. DE C.V.	NO	NO	3er. NIVEL	NUEVO LEON	MONTERREY	(81)83301140	AV. NOGALAR SU #412
CHRISTUS MUGUERZA	SÍ	SÍ	3er. NIVEL	NUEVO LEON	MONTERREY	01 (81) 839 93 453	MIGUEL HIDALGO 2525, OBISPADO, 64060 MONTERREY, N.L.
CHRISTUS MUGUERZA SUR	SÍ	SÍ	3er. NIVEL	NUEVO LEON	MONTERREY	01 (81) 815 55 000	CARRETERA NACIONAL NO. 6501, COLONIA LA ESTANZUELA. MONTERREY, NUEVO LEÓN, MÉXICO.
DOCTORS HOSPITAL	SÍ	NO	3er. NIVEL	NUEVO LEON	MONTERREY	(81)14777000	CALLE ECUADOR 2331, BALCONES DE GALERÍAS, 64620 MONTERREY, N.L

HOSPITALES | EN BAJA CALIFORNIA, CHIHUAHUA, COAHUILA, DURANGO, NUEVO LEÓN, SINALOA, SONORA, TAMAULIPAS, ZACATECAS

HOSPITALES NORTE	UNIDAD DE DETECCIÓN	COVID SI/NO	NIVEL DE HOSPITAL	ESTADO	LOCALIDAD/MUNICIPIO	TELÉFONO	DIRECCIÓN
HOSPITAL DE GINECOLOGIA Y OBSTETRICIA, S.A. DE C.V.	NO	NO	3er. NIVEL	NUEVO LEON	MONTERREY	(81)81224700	MIGUEL HIDALGO 1842
HOSPITAL MADRE ESPERANZA, S.A. DE C.V.	SÍ	NO	3er. NIVEL	NUEVO LEON	MONTERREY	(81)82889200	Av. Rómulo Garza 1100, Hacienda los Morales 3er Sector, 66495 San Nicolás de los Garza, N.L.
HOSPITAL SAN FELIPE DE JESUS, S.C.	NO	NO	3er. NIVEL	NUEVO LEON	MONTERREY	(81)83003962	AV PASEO DE LOS LEONES 2508, PASEO DE CUMBRES 3ER SECTOR, 64640 MONTERREY, N.L.
HOSPITAL SAN JOSE TEC DE MONTERREY	SÍ	SÍ	3er. NIVEL	NUEVO LEON	MONTERREY	(81)81151515	AV. IGNACIO MORONES PRIETO 3000, ZONA LOS CALLEJONES, 64718 MONTERREY, N.L.
HOSPITAL SANTA CECILIA DE MONTERREY S.A. DE C.V.	N/D	NO	3er. NIVEL	NUEVO LEON	MONTERREY	(81)81255610	SAAC GARZA 200 OTE, CENTRO
HOSPITAL SANTA ENGRACIA / ANGELES VALLE ORIENTE	SÍ	NO	3er. NIVEL	NUEVO LEON	MONTERREY	(81)83687777	AV. CTO. FRIDA KAHLO 180, HACIENDAS DE LA SIERRA, 66260 SAN PEDRO GARZA GARCÍA, N.L.
HOSPITAL Y CENTRO MEDICO SAN JORGE DE MONTERREY,S.A DE C.V.	NO	NO	3er. NIVEL	NUEVO LEON	MONTERREY	(81)83442300	RUPERTO MARTÍNEZ 1203, CENTRO, 64000 MONTERREY, N.L.
HOSPITAL Y CLÍNICA OCA, S.A. DE C.V.	SÍ	SÍ	3er. NIVEL	NUEVO LEON	MONTERREY	(81)88657500	CALLE ISAAC GARZA 440, CENTRO, 64720 MONTERREY, N.L.
SIERRA MADRE DE MONTERREY	NO	NO	3er. NIVEL	NUEVO LEON	MONTERREY	01 (81) 804 83 800	BELISARIO DOMÍNGUEZ #2439 PONIENTE. COLONIA OBISPADO, MONTERREY, N.L. MÉXICO. C.P. 64060
CHRISTUS MUGUERZA	NO	NO	3er. NIVEL	NUEVO LEON	SAN NICOLÁS	01 (81) 828 89 200	AV. RÓMULO GARZA 1100, HACIENDA LOS MORALES 3ER SECTOR, 66495 SAN NICOLÁS DE LOS GARZA, N.L.
CHRISTUS MUGUERZA	NO	NO	3er. NIVEL	NUEVO LEON	SAN PEDRO	01 (81) 968 96 700	CALZADA SAN PEDRO #325, COL. DEL VALLE 66220 SAN PEDRO GARZA GARCÍA, N.L.
CHRISTUS MUGUERZA	SÍ	SÍ	3er. NIVEL	NUEVO LEON	VIDRIERA	01 (81) 832 91 800	ESCOBEDO NO. 1405 NORTE, COLONIA TREVIÑO, C.P. 64570 MONTERREY, N.L. MÉXICO.
CENTRO MÉDICO LOS MOCHIS	SÍ	SÍ	2do. NIVEL	SINALOA	LOS MOCHIS	01 (668) 8120834	BLVD. ROSENDO G CASTRO NO. 130 PTE COL
HOSPITAL FATIMA	SÍ	SÍ	1er. NIVEL	SINALOA	LOS MOCHIS	01 (668) 8169000	BLVD. JIQUILPAN NO. 639 COL. JIQUILPAN
CLÍNICA DEL MAR DE MAZATLÁN	SÍ	SÍ	2do. NIVEL	SINALOA	MAZATLÁN	01 (669) 9831777	AV. REVOLUCIÓN Y GENERAL CABANILLAS NO. 5 COL. ADOLFO LÓPEZ MATEOS

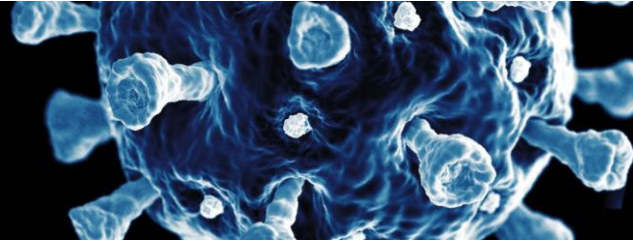

HOSPITALES | EN BAJA CALIFORNIA, CHIHUAHUA, COAHUILA, DURANGO, NUEVO LEÓN, SINALOA, SONORA, TAMAULIPAS, ZACATECAS

HOSPITALES NORTE	UNIDAD DE DETECCIÓN	COVID SI/NO	NIVEL DE HOSPITAL	ESTADO	LOCALIDAD/MUNICIPIO	TELÉFONO	DIRECCIÓN
HOSPITAL MARINA MAZATLÁN	SÍ	SÍ	1er. NIVEL	SINALOA	MAZATLÁN	01 (669) 9131020	AV. CARLOS CANSECO 6048 COL. PALMAS DEL SOL
HOSPITAL SHARP	SÍ	SÍ	1er. NIVEL	SINALOA	MAZATLÁN	01 (669) 9865678	AV. RAFAEL BULENA Y J KUMATE NO. S/N COL. FRACC. LAS CRUCES
CLÍNICA SANTA MARIA	SÍ	SÍ	1er. NIVEL	SINALOA	CULIACÁN	01 (667) 7130802	FRANCISCO VILLA, NO. 291, COL. CENTRO
HOSPITAL CEMSI	SÍ	SÍ	1er. NIVEL	SINALOA	CULIACÁN	01 (667) 7151415	PEDRO MA. ANAYA, NO. 400, COL. CHAPULTEPEC
HOSPITAL ÁNGELES	SÍ	SÍ	1er. NIVEL	SINALOA	CULIACÁN	01 (667) 7587700	VIALIDAD CENTRAL, NO. 2193, COL. DESARROLLO URBANO TRES RÍOS.
CIMA	SÍ	SÍ	1er. NIVEL	SONORA	HERMOSILLO	01 (662) 2590900	PASEO RÍO SAN MIGUEL, NO. 35, COL. PROYECTO RÍO SONORA
LICONA	SÍ	SÍ	1er. NIVEL	SONORA	HERMOSILLO	01 (662) 1084450	LUIS DONALDO COLOSIO, NO. 42, COL. CENTRO
SAN JOSÉ	SÍ	SÍ	1er. NIVEL	SONORA	HERMOSILLO	01 (662) 1090500	JOSÉ MARÍA MORELOS, NO. 340, INT. 0, COL. BACHOCO
CLÍNICA DEL NOROESTE	SÍ	SÍ	2do. NIVEL	SONORA	HERMOSILLO	01 (614) 1589001	LUIS DONALDO COLOSIO, NO. 23 OTE., COL. CENTRO
CENTRO MÉDICO SUR DE SONORA	SÍ	SÍ	2do. NIVEL	SONORA	OBREGÓN	01 (644) 4150044	NORTE, NO. 749, COL. ZONA NORTE
MATERNIDAD SAN GERARDO	NO	NO	2do. NIVEL	SONORA	OBREGÓN	01 (644) 4148290	NAINARI, NO. 1155, COL. CUAUHTÉMOC
HOSPITAL PRIVADO SAN JOSÉ	SÍ	SÍ	2do. NIVEL	SONORA	OBREGÓN	01 (644) 4109570	COAHUILA, NO. 263, INT. 0, COL. CENTRO, CAJEME
UNIDAD MÉDICA LA PURISIMA	NO	NO	3er. NIVEL	SONORA	OBREGÓN	01 (644) 4148888	MAYO ORIENTE, NO. 423, COL. ZONA NORTE
CLÍNICA KALITEA	NO	NO	2do. NIVEL	SONORA	NOGALES	01 (631) 3205440	ACROPOLIS, NO. 25, COL. KENNEDY
HOSPITAL DEL SOCORRO	NO	NO	2do. NIVEL	SONORA	NOGALES	01 (631) 3146061	HERMOSILLO, NO. 425, COL. GRANJA

HOSPITALES | EN BAJA CALIFORNIA, CHIHUAHUA, COAHUILA, DURANGO, NUEVO LEÓN, SINALOA, SONORA, TAMAULIPAS, ZACATECAS

HOSPITALES NORTE	UNIDAD DE DETECCIÓN	COVID SI/NO	NIVEL DE HOSPITAL	ESTADO	LOCALIDAD/MUNICIPIO	TELÉFONO	DIRECCIÓN
CENTRO MÉDICO DE SONORA	SÍ	NO	2do. NIVEL	SONORA	NOGALES	01 (631) 3130956	CAMPONDONICO NO. 71 COL. MODERNA
HOSPITAL LATINOAMERICANO	NO	NO	2do. NIVEL	SONORA	AGUA PRIETA	01 (633) 3383054	13 AVENIDA 22, NO. 1280, COL. ESPERANZA
HOSPITAL SAN JOSÉ	NO	NO	2do. NIVEL	SONORA	AGUA PRIETA	01 (633) 3381919	CALLE 4 NO. 2496 COL. CENTRO
CLINICA DE LEON Y GARZA	NO	NO	2do. NIVEL	TAMAULIPAS	MATAMOROS	(868)812-1520	AMAPOLAS 5, JARDÍN, 87330 HEROICA MATAMOROS, TAMPS.
HOSPITAL DEL VALLE	NO	NO	2do. NIVEL	TAMAULIPAS	MATAMOROS	(868)8126266	AV. GRAL. LAURO VILLAR 132, MODELO, 87360 HEROICA MATAMOROS, TAMPS.
HOSPITAL Y CENTRO DE ESP. MEDICO QUIRURGICAS DE MATAMOROS	NO	SÍ	2do. NIVEL	TAMAULIPAS	MATAMOROS	(868)813-4303	FIRST STREET AND GONZALEZ NO. 1105 ALTOS, CENTRO, 87300 HEROICA MATAMOROS, TAMPS.
SERVICIOS INTEGRALES DE ARRENDAMIENTO S. DE RL C.V / CLINICA LA QUINTA	NO	NO	2do. NIVEL	TAMAULIPAS	MATAMOROS	(868)8115550	CALLE GUADALUPE VICTORIA, #93, INT. 14, COLONIA CENTRO, HEROICA MATAMOROS, MATAMOROS, TAMAULIPAS, MÉXICO, CP: 87300
HOSPITAL GONZALITOS	NO	NO	2do. NIVEL	TAMAULIPAS	MIGUEL ALEMAN	(897) 9720261	JOSÉ MARÍA PINO SUÁREZ 333, CENTRO, 88300 CD MIGUEL ALEMÁN, TAMPS.
HOSPITAL SAN JOSE., NUEVO LADERO TAMAULIPAS	NO	NO	3er. NIVEL	TAMAULIPAS	NUEVO LADERO	867 711 2900	AV. VICENTE GUERRERO 3005, GUERRERO, 88240 NUEVO LAREDO, TAMPS.
HOSPITAL DE ESPECIALIDADES	NO	NO	2do. NIVEL	TAMAULIPAS	NUEVO LAREDO	(867)714-0805	AV ÁLVARO OBREGÓN 3256, JARDÍN, 88260 NUEVO LAREDO, TAMPS.
CENTRO DE CIRUGIA Y GASTROENTEROLOGÍA A ENDOSCOPICA	NO	NO	3er. NIVEL	TAMAULIPAS	REYNOSA	(899)9300270	CALLE FRANCISCO I. MADERO 540, COL DEL PRADO, 88580 REYNOSA, TAMPS.
CLINICA PRADO SUR	NO	NO	2do. NIVEL	TAMAULIPAS	REYNOSA	(899)9222147	CALLE P. ORTIZ RUBIO 520, REYNOSA, TAMPS.
HOSPITAL LAS FUENTES	NO	NO	2do. NIVEL	TAMAULIPAS	REYNOSA	(899)925-50-22	BLVRD DEL MAESTRO 530, LAS FUENTES SECC AZTLÁN, 88719 REYNOSA, TAMPS.
HOSPITAL SANTANDER	NO	SÍ	2do. NIVEL	TAMAULIPAS	REYNOSA	(899)921-6700	CALLE FRANCISCO I. MADERO 600, COL DEL PRADO, 88560 REYNOSA, TAMPS.
HOSPITAL DE LAS AMERICAS	NO	NO	2do. NIVEL	TAMAULIPAS	RIO BLANCO	(899)934-0520	CALLE V. GUERRERO, RÍO BRAVO 2, RÍO BRAVO, 88910 CD RÍO BRAVO, TAMPS.

HOSPITALES | EN BAJA CALIFORNIA, CHIHUAHUA, COAHUILA, DURANGO, NUEVO LEÓN, SINALOA, SONORA, TAMAULIPAS, ZACATECAS

HOSPITALES NORTE	UNIDAD DE DETECCION	COVID SI/NO	NIVEL DE HOSPITAL	ESTADO	LOCALIDAD/ MUNICIPIO	TELÉFONO	DIRECCIÓN
MEDICA GENESIS	NO	NO	2do. NIVEL	TAMAULIPAS	RIO BLANCO	(899)9344380	CUAUHTÉMOC 101, RÍO BRAVO, 88930 CD RÍO BRAVO, TAMPS.
CENTRO MEDICO HOSPITALARIO SAN ANGEL S.A DE C.V	NO	NO	2do. NIVEL	TAMAULIPAS	RIO BRAVO	(899)8999342191	NIÑOS HEROES 220, RÍO BRAVO, 88900 CD RÍO BRAVO, TAMPS.
BENEFICENCIA ESPAÑOLA DE TAMPICO	SÍ	SÍ	2do. NIVEL	TAMAULIPAS	TAMPICO	833)2412363	AV. MIGUEL HIDALGO 3909, GUADALUPE, 89120 TAMPICO, TAMPS.
CENTRO MEDICO ALIJADORES	NO	NO	2do. NIVEL	TAMAULIPAS	TAMPICO	(833)212 2030	ALIJADORES, EX COUNTRY CLUB 89000 TAMPICO, TAMPS
CLINICA HOSPITAL CEMAIN	NO	SÍ	2do. NIVEL	TAMAULIPAS	TAMPICO	833 213 0201	AV. MIGUEL HIDALGO 1900, ALTAVISTA, 89240 TAMPICO, TAMPS.
HOSPITAL MEDICA SALVE	SÍ	SÍ	3er. NIVEL	TAMAULIPAS	TAMPICO	833 227 1212	AV. MIGUEL HIDALGO 6317, NUEVO AEROPUERTO, 89337 TAMPICO, TAMPS.
MEDICA UNIVERSIDAD	NO	NO	3er. NIVEL	TAMAULIPAS	TAMPICO	833 213 6464	AVENIDA UNIVERSIDAD 102, LAS AMERICAS, 89108 TAMPICO, TAMPS.
CLINICA DE ESPECIALIDADES SANTA TERESA	NO	NO	2do. NIVEL	TAMAULIPAS	VALLE HERMOSO	(894)8422001	JOSÉ MARÍA MORELOS 136, ZONA CENTRO, 87500 VALLE HERMOSO, TAMPS
ESPECIALIDADES MEDICAS SAN FRANCISCO	NO	NO	2do. NIVEL	TAMAULIPAS	VALLE HERMOSO	(894)8423630	CALLE ENTRE Y EDUARDO CHAVEZ, JOSÉ MARÍA MORELOS, ZONA CENTRO, 87500 VALLE HERMOSO, TAMPS.
HOSPITAL DE ESPECIALIDADES SAN ANGEL DE V.H.	NO	NO	3er. NIVEL	TAMAULIPAS	VALLE HERMOSO	894 842 1976	DAMAS 120, CLUB DE LEONES, 87500 VALLE HERMOSO, TAMPS.
HOSPITAL REAL DE MINAS, S.A. DE C.V.	NO	NO	2do. NIVEL	ZACATECAS	FRESNILLO	(493)932-4075	López Mateos Km 7246, Tecnológica, 99000 Fresnillo, Zac.
HOSPITAL SAN AGUSTIN, S.A. DE C.V.	SÍ	SÍ	2do. NIVEL	ZACATECAS	GUADALUPE	(492) 899-49-00	Av García Salinas 19, El Carmen, 98608 Guadalupe, Zac.
CENTRO HOSPITALARIO DE SAN JOSE, A.C.	NO	NO	2do. NIVEL	ZACATECAS	ZACATECAS	(492)922-0226	Ramón López Velarde 304, Zacatecas Centro, 98000 Zacatecas, Zac.

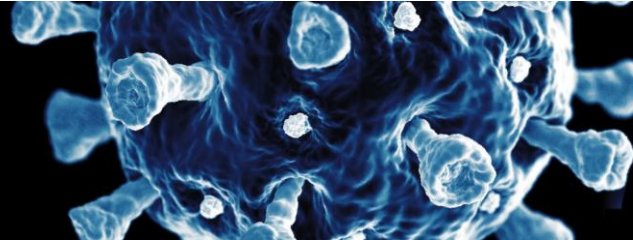

HOSPITALES| EN AGUASCALIENTES, COLIMA, GUERRRERO, GUANAJUATO, HIDALGO, JALISCO, MICHOACÁN, MORELOS, NAYARIT, PUEBLA, QUERETARO, SAN LUIS POTOSÍ

	UNIDAD DE DETECCIÓN	COVID SI/NO	NIVEL DE HOSPITAL	ESTADO	LOCALIDAD/ MUNICIPIO	TELÉFONO	DIRECCIÓN
BIOMATERNA, S.C.	NO	SÍ	1er. NIVEL	AGUASCALIENTES	AGUASCALIENTES	(449) 971 42 80	AV. LAS AMERICAS 1616, VALLE DORADO, 20235 AGUASCALIENTES, AGS.
CENTENARIO HOSPITAL MIGUEL HIDALGO	NO	SÍ	1er. NIVEL	AGUASCALIENTES	AGUASCALIENTES	(449) 994 67 20	AV. FERROCARRIL S/N, ALAMEDA, 20259 AGUASCALIENTES, AGS.
CENTRAL MEDICO QUIRURGICA DE AGS, S.A. DE C.V.	SÍ	SÍ	1er. NIVEL	AGUASCALIENTES	AGUASCALIENTES	(449) 910 61 20	REPÚBLICA DE PERÚ 102, LAS AMERICAS 20230, AGUASCALIENTES, AGUASCALIENTES
CENTRO HOSPITALARIO DE AGUASCALIENTES, S.A. DE C.V	NO	NO	1er. NIVEL	AGUASCALIENTES	AGUASCALIENTES	(449)9151500	EMILIANO ZAPATA NO. 521, BARRIO GUADALUPE, C.P. 20059 AGUASCALIENTES, AGS
PRESTADORA DE SERVICIOS QUIRURGICOS DE AGUASCALIENTES, S.A.	NO	NO	1er. NIVEL	AGUASCALIENTES	AGUASCALIENTES	(449)9168526	EMILIANO ZAPATA NO. 435, 20000 AGUASCALIENTES, AGUASCALIENTES
PROMOTORA MEDICA DE AGUASCALIENTES, S.A. DE C.V.	NO	NO	1er. NIVEL	AGUASCALIENTES	AGUASCALIENTES	(449) 915 40 00	ECUADOR NÚM. 200 LAS AMÉRICAS 20230 AGUASCALIENTES.
STAR MEDICA, S.A. DE C.V.	SÍ	SÍ	1er. NIVEL	AGUASCALIENTES	AGUASCALIENTES	(449) 910 99 00	AV. UNIVERSIDAD N° 101 FRACC. VILLAS DE LA UNIVERSIDAD C.P. 20020, AGUASCALIENTES, AGS.
CORDOBA CRUZ EXIQUIO	NO	NO	1er. NIVEL	COLIMA	COLIMA	(312)312-313-5756	Calle Ignacio Zaragoza 377, Centro, 28000 Colima, Col.
GRUPO MEDICO COLIMAN, S.A. DE C.V.	NO	NO	1er. NIVEL	COLIMA	COLIMA	(312)314-69-99	Gildardo Gómez 199, Centro, 28000 Colima, Col.
UNION MEDICA QUIRURGICA DE COLIMA, S.A. DE C.V.	NO	SÍ	2do. NIVEL	COLIMA	COLIMA	(312)312-4045	Calle Maclovio Herrera 140, Jardines de la Corregidora, 28030 Colima, Col.
ECHAURI FLETES EDMUNDO	NO	NO	2do. NIVEL	COLIMA	MANZANILLO	(314)334-0001	Blvd. Miguel de la Madrid 1215, Playa Azul Salagua, 28869 Manzanillo, Col.
CENTRO HOSPITALARIO UNION, S.A. DE C.V.	NO	NO	2do. NIVEL	COLIMA	VILLA DE AVAREZ	(312)311-3737	Enrique Corona Morfín #90, La Frontera, 28970 Villa de Álvarez, Col.
CENTRO DE ESPECIALIDADES MEDICAS DE CELAYA	NO	NO	2do. NIVEL	GUANAJUATO	CELAYA	(461)6121207	CALLE ALVARO OBREGON 209, CENTRO, 38000 CELAYA
CENTRO HOSPITALARIO MAC	SÍ	SÍ	3er. NIVEL	GUANAJUATO	CELAYA	(461)1920900	CALLE FERROCARRIL CENTRAL 709, BAJIO DE LAS AMERICAS, 38020 CELAYA, GTO.

HOSPITALES| EN AGUASCALIENTES, COLIMA, GUERRRERO, GUANAJUATO, HIDALGO, JALISCO, MICHOACÁN, MORELOS, NAYARIT, PUEBLA, QUERETARO, SAN LUIS POTOSÍ

	UNIDAD DE DETECCIÓN	COVID SI/NO	NIVEL DE HOSPITAL	ESTADO	LOCALIDAD/ MUNICIPIO	TELÉFONO	DIRECCIÓN
CENTRO MEDICO QUIRURGICO DE CELAYA	SÍ	SÍ	2do. NIVEL	GUANAJUATO	CELAYA	(461)1597400	BLVRD ADOLFO LÓPEZ MATEOS 1000, COL. CENTRO, 38000 CELAYA, GTO.
HOSPITAL SAN JOSE CELAYA S.A. DE C.V.	NO	NO	2do. NIVEL	GUANAJUATO	CELAYA	(461)4611921200	EJE NOR-PONIENTE MANUEL J. CLOUTHIER 200, VILLAS DE LA HACIENDA, 38020 CELAYA, GTO.
SANATORIO CELAYA	SÍ	SÍ	2do. NIVEL	GUANAJUATO	CELAYA	(461)6121822	BENITO JUÁREZ 426, BARRIO DE SANTIAGUITO, 38000 CELAYA
SANATORIO GUADALUPANO DE CELAYA	NO	NO	1er. NIVEL	GUANAJUATO	CELAYA	(461)6120137	GUADALUPE NO. 205, COL. CENTRO, 38000 CELAYA, GTO.
CENTRO MEDICO LA PRESA	NO	NO	2do. NIVEL	GUANAJUATO	GUANAJUATO	(473)102 3100	PASEO DE LA PRESA 85, BARRIO DE LA PRESA, 36000 GUANAJUATO, GTO
HOSPITAL INSURGENTES DE IRAPUATO	NO	SÍ	2do. NIVEL	GUANAJUATO	IRAPUATO	(462)1351100	V. DE LOS INSURGENTES #258, LA PAZ, 36560 IRAPUATO, GTO.
HOSPITALIZACION TORRE MEDICA DE IRAPUATO, S.A. DE C.V.	SÍ	NO	3er. NIVEL	GUANAJUATO	IRAPUATO	(462)1431500	DE LA REFORMA 56, GAMEZ, 36650 IRAPUATO, GTO.
SANATORIO SANTA TERESA DE IRAPUATO	NO	NO	2do. NIVEL	GUANAJUATO	IRAPUATO	(462)6264010	ALLENDE 57, IRAPUATO
TORRE MEDICA DE IRAPUATO	NO	NO	2do. NIVEL	GUANAJUATO	IRAPUATO	(462)1431500	DE LA REFORMA 56, GAMEZ, 36650 IRAPUATO
CMQ HOSPITAL LEON S.A DE C.V	NO	NO	2do. NIVEL	GUANAJUATO	LEON	(477)7142211	CALLE 20 DE ENERO 333, OBREGON, 37000 LEÓN, GTO.
HOSPITAL ANGELES DE LEON	SÍ	SÍ	3er. NIVEL	GUANAJUATO	LEON	(477)7885600	AV CERRO GORDO, LOMAS DEL CAMPESTRE, 37150 LEÓN, GTO.
HOSPITAL ARANDA DE LA PARRA	NO	SÍ	2do. NIVEL	GUANAJUATO	LEON	(477)7197100	CALLE HIDALGO 329, CENTRO, 37000 LEÓN, GTO.
HOSPITAL MEDICA CAMPESTRE	NO	SÍ	2do. NIVEL	GUANAJUATO	LEON	(477)7790510	MANANTIAL 106, FUTURAMA MONTERREY, 37180 LEÓN, GTO.
HOSPITAL SIENA DEL MORAL	NO	NO	2do. NIVEL	GUANAJUATO	LEON	(477)7755000	BLVD. CAMPESTRE 304, JARDINES DEL MORAL, 37160 LEÓN, GTO.
HOSPITAL LOS ALAMOS ,S.A. DE C.V.	NO	NO	2do. NIVEL	GUANAJUATO	MOROLEON	(445)4574492	ELODIA LEDEZMA 589, LOS ALAMOS, 38820 MOROLEÓN, GTO.

HOSPITALES| EN AGUASCALIENTES, COLIMA, GUERRRERO, GUANAJUATO, HIDALGO, JALISCO, MICHOACÁN, MORELOS, NAYARIT, PUEBLA, QUERETARO, SAN LUIS POTOSÍ

	UNIDAD DE DETECCIÓN	COVID SI/NO	NIVEL DE HOSPITAL	ESTADO	LOCALIDAD/ MUNICIPIO	TELÉFONO	DIRECCIÓN
CLINICA MEDICA INTEGRAL	NO	NO	1er. NIVEL	GUANAJUATO	SALAMANCA	(464)6473343	ÉBANO 601, BELLAVISTA, 36730 SALAMANCA, GTO
SANATORIO SAN JOSE	NO	NO	1er. NIVEL	GUANAJUATO	SAN JOSE ITURBIDE	(01419)1980762	CALLE VICENTE GUERRERO 40, ZONA CENTRO, 37980 SAN JOSÉ ITURBIDE, GTO.
HOSPITAL H+ SAN MIGUEL DE ALLENDE, DE LA FE, S.A. DE C.V.	NO	SÍ	3er. NIVEL	GUANAJUATO	SAN MIGUEL DE ALLENDE	(415)1525900	LIBRAMIENTO JOSÉ MANUEL ZAVALA 12, SAN MIGUEL DE ALLENDE, GTO
SANATORIO DEL SAGRADO CORAZON DE ACAPULCO	NO	NO	3er. NIVEL	GUERRERO	ACAPULCO	(744)744-446-0642	LOMA BAJA 88 COL. FRACC. MOZIMBA C.P 39640 ACAPULCO
HOSPITAL PRIVADO MAGALLANES	NO	NO	2o NIVEL	GUERRERO	ACAPULCO	744 469 0270	WILFRIDO MASSIEU 2 COL. FRACCIONAMIENTO MAGALLANES C.P 39670 ACAPULCO
GRUPO MEDICO NORTE CLINICA DE ESPECIALIDADES.	NO	NO	3er. NIVEL	GUERRERO	TAXCO	(762)622-1111	AV. DE LOS PLATEROS 161 COL LA MISION C.P 40230 TAXCO
HOSPITAL SUR CORPORATIVO	NO	NO	3er. NIVEL	GUERRERO	CHILPANCINGO	(747)491-3530	MZA. 3 LT. 8 S/N COL. UNIVERSAL C.P 39080 CHILPANCINGO
HOSPITAL SANTA LUCIA	NO	NO	3er. NIVEL	GUERRERO	ACAPULCO	(744)744)486-4349	VASCO NUÑEZ DE BALBOA 1003 FRACC. HORNOS C.P 39355 ACAPULCO
HOSPITAL ESPAÑOL PACHUCA	NO	NO	2do. NIVEL	HIDALGO	PACHUCA	(771)713 3318	AV BENITO JUÁREZ 908, CENTRO, 42000 PACHUCA DE SOTO, HGO.
INTERMEDICA PACHUCA	SÍ	NO	2do. NIVEL	HIDALGO	PACHUCA	(771)148 5306	BLVRD LUIS DONALDO COLOSIO 212, ARBOLEDAS DE SAN JAVIER, 42084 PACHUCA DE SOTO, HGO.
HOSPITAL GUILLERMO AVILA MACIAS	SÍ	SÍ	2do. NIVEL	HIDALGO	TULA DE ALLENDE	(773)7857701	PROLONGACIÓN INDEPENECIA 100, CIUDAD COOPERATIVA CRUZ AZUL CENTRO. 42804, TULA DE ALLENDE
CENTRO MEDICO SAN MARTIN	NO	NO	3er. NIVEL	JALISCO	ARANDAS	(348)7848901	CALLE PROFRA. MARÍA RAMÍREZ 39, SANTA ROSA, 47180 ARANDAS, JAL.
CLINICA DE ESPECIALIDADES DE ARANDAS S.A. DE C.V.	NO	NO	2do. NIVEL	JALISCO	ARANDAS	(348)7830631	JESUS CARRANZA #81
SANATORIO SAN JOSE	NO	NO	2do. NIVEL	JALISCO	CD GUZMAN	(341)4122686	AV. CRISTOBAL COLON # 185
ANGELES DEL CARMEN	SÍ	SÍ	3er. NIVEL	JALISCO	GUADALAJARA	01 (33) 381 31 224	TARASCOS 3435 FRACC. MONRAZ, 44670 GUADALAJARA, JALISCO

HOSPITALES| EN AGUASCALIENTES, COLIMA, GUERRRERO, GUANAJUATO, HIDALGO, JALISCO, MICHOACÁN, MORELOS, NAYARIT, PUEBLA, QUERETARO, SAN LUIS POTOSÍ

	UNIDAD DE DETECCIÓN	COVID SI/NO	NIVEL DE HOSPITAL	ESTADO	LOCALIDAD/ MUNICIPIO	TELÉFONO	DIRECCIÓN
CORPORATIVO HOSPITALARIO BERNARDETTE, S.A. DE C.V.	NO	SÍ	3er. NIVEL	JALISCO	GUADALAJARA	3825 4365	AV. MIGUEL HIDALGO Y COSTILLA 930, COL AMERICANA, ZONA
HOSPITAL COUNTRY 2000	NO	NO	3er. NIVEL	JALISCO	GUADALAJARA	333854500	AV. CVLN. JORGE ÁLVAREZ DEL CASTILLO 1542, CHAPULTEPEC COUNTRY, 44620 GUADALAJARA, JAL.
HOSPITAL FELMAN, S.A. DE C.V.	NO	NO	2do. NIVEL	JALISCO	GUADALAJARA	(33)36175872	CALLE ESTEBAN LOERA 428, OBLATOS, 44380 GUADALAJARA, JAL.
HOSPITAL MEXICO AMERICANO	NO	NO	3er. NIVEL	JALISCO	GUADALAJARA	3648 3333	CALLE COLOMOS NO.2110, AYUNTAMIENTO, 44620 GUADALAJARA, JAL.
HOSPITAL TERRANOVA, S.A. DE C.V.	SÍ	NO	2do. NIVEL	JALISCO	GUADALAJARA	(33)36412320	AV TERRANOVA 556, PRADOS PROVIDENCIA, 44670 GUADALAJARA, JAL.
SAN JAVIER	NO	SÍ	3er. NIVEL	JALISCO	GUADALAJARA	01 (33) 366 90 222	AV. PABLO CASALS 640, ESQ. CON EULOGIO PARRA, COL. PRADOS PROVIDENCIA, GUADALAJARA, JAL. MÉXICO
SANATORIO GUADALAJARA	SÍ	NO	2do. NIVEL	JALISCO	GUADALAJARA	36154546	CALLE JUSTO SIERRA 2130, LADRÓN DE GUEVARA, LADRON DE GUEVARA, 44600 GUADALAJARA, JAL
SANATORIO VERSALLES DE GUADALAJARA, S.A. DE C.V.	NO	NO	2do. NIVEL	JALISCO	GUADALAJARA	(33)38534343	AV. FRAY ANTONIO ALCALDE # 2170, SANTA MONICA, 44220
HOSPITAL MARIA ISABEL, S.A. DE C.V.	NO	NO	3er. NIVEL	JALISCO	OCOTLAN	3338233220	BONAIRE 54, SANTA CECILIA, 47849 OCOTLÁN, JAL.
AMERIMED PUERTO VALLARTA	SÍ	NO	2do. NIVEL	JALISCO	PUERTO VALLARTA	(322)2262080	BLVRD FRANCISCO MEDINA ASCENCIO #3970, VILLA LAS FLORES, 48335 PUERTO VALLARTA, JAL.
HOSPITAL CMQ DE VALLARTA CENTRO	NO	NO	3er. NIVEL	JALISCO	PUERTO VALLARTA	322 223 1919	BASILIO BADILLO 365, ZONA ROMÁNTICA, EMILIANO ZAPATA, 48380 PUERTO VALLARTA, JAL.
HOSPITAL CORNERSTONE VALLARTA	NO	SÍ	3er. NIVEL	JALISCO	PUERTO VALLARTA	322 178 3000	AV LOS TULES 136, DÍAZ ORDAZ, 48310 PUERTO VALLARTA, JAL.
HOSPITAL MEDASIST VALLARTA	SÍ	NO	3er. NIVEL	JALISCO	PUERTO VALLARTA	(322)2230656	MANUEL M. DIEGUEZ 360, ALTA VISTA, 48380 PUERTO VALLARTA, JAL.
HOSPITAL SAN JAVIER MARINA, S.A. DE C.V.	SÍ	NO	3er. NIVEL	JALISCO	PUERTO VALLARTA	(322)2261010	
INMOBILIARIA DEL CENTRO MEDICO ALTEÑO,S.A. DE C.V.	NO	NO	3er. NIVEL	JALISCO	TEPATITLAN	378 781 3300	AV. JOSÉ GONZÁLEZ CARNICERITO 1025, JARDINES DE TEPA, 47680 TEPATITLÁN DE MORELOS, JAL.

HOSPITALES| EN AGUASCALIENTES, COLIMA, GUERRRERO, GUANAJUATO, HIDALGO, JALISCO, MICHOACÁN, MORELOS, NAYARIT, PUEBLA, QUERETARO, SAN LUIS POTOSÍ

	UNIDAD DE DETECCIÓN	COVID SI/NO	NIVEL DE HOSPITAL	ESTADO	LOCALIDAD/ MUNICIPIO	TELÉFONO	DIRECCIÓN
PUERTA DE HIERRO SUR	NO	NO	3er. NIVEL	JALISCO	TLAJOMULCO	01 (33) 304 07 000	AV. ADOLFO LÓPEZ MATEOS SUR #1401. COL. LAS AMAPAS, C.P. 45640, TLAJOMULCO DE ZÚÑIGA, JALISCO, MÉXICO
HOSPITAL ARBOLEDAS	NO	NO	2do. NIVEL	JALISCO	ZAPOPAN	(33)31340770	AV. NICOLÁS COPÉRNICO # 4000, ARBOLEDAS, 45070 ZAPOPAN, JAL.
HOSPITAL DR. ANGEL LEAÑO	SÍ	SÍ	2do. NIVEL	JALISCO	ZAPOPAN	800 00 44 800	AV. DR. ANGEL LEAÑO 500, LOS ROBLES, 45200 NUEVO MÉXICO, JAL.
HOSPITAL PABLO NERUDA	NO	NO	2do. NIVEL	JALISCO	ZAPOPAN	(33)36100325	AV PABLO NERUDA 4150, UNIVERSITARIA, 45110 ZAPOPAN, JAL.
JARDINES HOSPITALES	NO	NO	2do. NIVEL	JALISCO	ZAPOPAN	01 (33) 362 01 002	AV. MANUEL J. CLOUTHIER # 669, COL: JARDINES DE GUADALUPE, C.P: 45040. ZAPOPAN JALISCO MÉXICO
PUERTA DE HIERRO NORTE	SÍ	SÍ	3er. NIVEL	JALISCO	ZAPOPAN	38233220	AV. EMPRESARIOS #150. COL. PUERTA DE HIERRO, C.P. 45116, ZAPOPAN, JALISCO, MÉXICO.
REAL SAN JOSÉ	SÍ	SÍ	3er. NIVEL	JALISCO	ZAPOPAN	01 (33) 107 88 911	AV. LÁZARO CÁRDENAS NO.4149 COL. JARDINES DE SAN IGNACIO, 45040 ZAPOPAN, JALISCO
REAL SAN JOSÉ	NO	NO	3er. NIVEL	JALISCO	ZAPOPAN	01 (33) 107 88 911	AV. CENTRAL NO. 911. COLONIA RESIDENCIAL PONIENTE, C.P. 45136 ZAPOPAN, JALISCO, MÉXICO
SANTA MARIA CHAPALITA	NO	NO	3er. NIVEL	JALISCO	ZAPOPAN	01 (33) 312 20 921	AVENIDA NIÑO OBRERO 1666, 45040 ZAPOPAN, JALISCO
FATIMA CLINICA, S.A. DE C.V.	NO	NO	2do. NIVEL	MICHOACAN	LAZARO CARDENAS	(753)5374792	MELCHOR OCAMPO 1980
HOSPITAL MEMORIAL	NO	NO	3er. NIVEL	MICHOACAN	MORELIA	(443)3151047	PERIF. PASEO DE LA REPÚBLICA 2111, CAMELINAS, 58290 MORELIA, MICH.
SANATORIO LA LUZ	SÍ	NO	2do. NIVEL	MICHOACAN	MORELIA	(443)3152966	GRAL. NICOLÁS BRAVO #50, CHAPULTEPEC NTE., 58260 MORELIA, MICH.
STAR MEDICA, S.A. DE C.V. (MORELIA)	SÍ	SÍ	3er. NIVEL	MICHOACAN	MORELIA	443 322 7700	CALLE VIRREY DE MENDOZA 2000, FÉLIX IRETA, 58070 MORELIA, MICH.
ESPECIALISTAS MEDICOS DE URUAPAN, S.A. DE C.V.	SÍ	NO	2do. NIVEL	MICHOACAN	URUAPAN	(452)5248030	CALLE JUAN N. LÓPEZ 66
HOSPITAL FRAY JUAN DE SAN MIGUEL DE URUAPAN, S.A. DE C.V.	NO	NO	3er. NIVEL	MICHOACAN	URUAPAN	452 524 4447	CALLE PROL. MAZATLAN 75, LA MAGDALENA, 60080 URUAPAN, MICH.

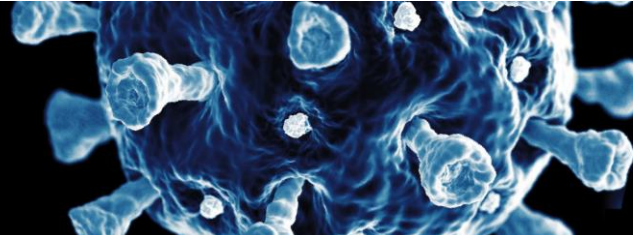

HOSPITALES| EN AGUASCALIENTES, COLIMA, GUERRRERO, GUANAJUATO, HIDALGO, JALISCO, MICHOACÁN, MORELOS, NAYARIT, PUEBLA, QUERETARO, SAN LUIS POTOSÍ

	UNIDAD DE DETECCIÓN	COVID SI/NO	NIVEL DE HOSPITAL	ESTADO	LOCALIDAD/ MUNICIPIO	TELÉFONO	DIRECCIÓN
HOSPITAL SAN JOSE DE ZAMORA	NO	NO	3er. NIVEL	MICHOACAN	ZAMORA	(351)5121596	CRISTÓBAL COLÓN ORIENTE 320, CENTRO, 59670 ZAMORA DE HIDALGO, MICH.
HOSPITAL SANTA MARIA DE ZAMORA, S.A DE C.V.	NO	NO	3er. NIVEL	MICHOACAN	ZAMORA	(351)5124244	MADERO SUR 749, LA LUNETA ORIENTE, 59600 ZAMORA DE HIDALGO, MICH.
CENTRO MEDICO DEL ANGEL	NO	NO	1er. NIVEL	MORELOS	CUAUTLA	735 353 6073	ATARJEA 6, CUAUTLA DE MORELOS
CENTRO MEDICO SAN DIEGO	NO	NO	1er. NIVEL	MORELOS	CUAUTLA	(735)1222293	CALLE ANTIGUA CARRETERA MÉXICO - CUAUTLA 1, VOLCANES DE CUAUTLA, 62757 CUAUTLA
CLINICA BORDA S.A DE C.V	NO	NO	1er. NIVEL	MORELOS	CUERNAVACA	(777)3188101	ÁLVARO OBREGÓN 105, CUERNAVACA CENTRO, CENTRO, 62000 CUERNAVACA
HOSPITAL BELLAVISTA DE CUERNAVACA	NO	NO	1er. NIVEL	MORELOS	CUERNAVACA	(777)3171764	AV. PALMAS 100, BELLAVISTA, 62140 CUERNAVACA
HOSPITAL MORELOS	SÍ	SÍ	3er. NIVEL	MORELOS	CUERNAVACA	(777)3152144	CALLE DE LA LUZ 44, FRACCIONAMIENTO VILLAS CHAPULTEPEC, CHAPULTEPEC, 62450 CUERNAVACA
SANATORIO HENRI DUNANT	NO	SÍ	2do. NIVEL	MORELOS	CUERNAVACA	(777)322 2442	RÍO PÁNUCO N.100, LOS VOLCANES, 62350 CUERNAVACA
MATERNIDAD CIVAC	NO	NO	1er. NIVEL	MORELOS	JIUTEPEC	(777)3194039	AV 48 NTE 2, CENTRO, 62000 CUERNAVACA
CENTRO QUIRURGICO SAN RAFAEL	NO	NO	1er. NIVEL	NAYARIT	TEPIC	(311)2141146	AV DEL VALLE 91, CD DEL VALLE, 63157 TEPIC, NAY.
CENTRO QUIRURGICO SAN RAFAEL, S.A. DE C.V.	NO	NO	2do. NIVEL	NAYARIT	TEPIC	(311)2141146	AV DEL VALLE 91
HOSPITAL REAL SAN FELIPE	NO	NO	3er. NIVEL	NAYARIT	TEPIC	311 133 3405	MAGNOLIA 42, SAN JUAN, 63130 TEPIC, NAY.
MULTISERVICIO MEDICOS REAL SAN FELIPE	NO	NO	1er. NIVEL	NAYARIT	TEPIC	(311) 1333405	MAGNOLIA 42, SAN JUAN, 63130 TEPIC, NAY.
HOSPITAL DE ESPECIALIDADES GUADALUPE DE IZUCAR	NO	NO	2do. NIVEL	PUEBLA	IZUCAR DE MATAMOROS	(243)4363910	CALLE VICENTE GUERRERO 80, CENTRO, 74400 IZÚCAR DE MATAMOROS, PUE.
CENTRAL HOSPITALARIA DE PUEBLA	NO	NO	2do. NIVEL	PUEBLA	PUEBLA	(222)2372727	CALLE 13 SUR 1905, BARRIO DE SANTIAGO, 72580 PUEBLA, PUE.

HOSPITALES| EN AGUASCALIENTES, COLIMA, GUERRRERO, GUANAJUATO, HIDALGO, JALISCO, MICHOACÁN, MORELOS, NAYARIT, PUEBLA, QUERETARO, SAN LUIS POTOSÍ

	UNIDAD DE DETECCIÓN	COVID SI/NO	NIVEL DE HOSPITAL	ESTADO	LOCALIDAD/ MUNICIPIO	TELÉFONO	DIRECCIÓN
CHRISTUS MUGUERZA UPAEP	SÍ	NO	1er. NIVEL	PUEBLA	PUEBLA	(222)2298100	AV 5 PTE 715, CENTRO, 72000 PUEBLA, PUE.
HOSPITAL ANGELES PUEBLA	SÍ	NO	1er. NIVEL	PUEBLA	PUEBLA	(222)3036600	AV. KEPLER 2143, RESERVA TERRITORIAL ATLIXCÁYOTL, 72190 PUEBLA, PUE
HOSPITAL BETANIA	SÍ	SÍ	1er. NIVEL	PUEBLA	PUEBLA	(222)2138300	AV 11 OTE 1826, AZCARATE, 72501 PUEBLA, PUE.
HOSPITAL ESPAÑOL PUEBLA	SÍ	SÍ	1er. NIVEL	PUEBLA	PUEBLA	(222)2293700	CALLE 19 NTE. 1001, JESÚS GARCÍA, 72090 PUEBLA, PUE.
HOSPITAL PUEBLA Angeles de Puebla, 200,000.00	SÍ	SÍ	1er. NIVEL	PUEBLA	PUEBLA	(222)5940600	CALLE NINGUNO, #4, INT. 0, COLONIA,DESARROLLO ATLIXCAYOTL, HERÓICA PUEBLA DE ZARAGOZA, PUEBLA, MÉXICO, CP: 72197
SANATORIO HUMBOLDT DE PUEBLA	NO	NO	2do. NIVEL	PUEBLA	PUEBLA	(222)2344150	CALLE 28 NTE 2015, MIGUEL ALEMÁN, 72370 PUEBLA, PUE.
UNIDAD HOSPITALARIA LA PAZ	NO	NO	2do. NIVEL	PUEBLA	PUEBLA	(222)2483754	AV REFORMA SUR 92, LA PAZ, 72160 PUEBLA, PUE.
SANATORIO MACIAS	NO	NO	2do. NIVEL	PUEBLA	SAN MARTIN TEXMELUCAN	(248)4842097	LIBERTAD SUR 107, COL CENTRO, 74000 SAN MARTÍN TEXMELUCAN DE LABASTIDA, PUE.
CLINICA DEL CARMEN	NO	NO	2do. NIVEL	PUEBLA	TEHUACAN	(238)3822089	AV 5 PTE 715, CENTRO, 72000 PUEBLA, PUE.
SANATORIO SAGRADO CORAZON DE TEHUACAN	NO	NO	2do. NIVEL	PUEBLA	TEHUACAN	(238)3820528	AV. REFORMA SUR 302, CENTRO DE LA CIUDAD, 75700 TEHUACÁN, PUE.
HOSPITAL GUADALUPANO UPAEP	NO	NO	2do. NIVEL	PUEBLA	TEZIUTLAN	(231)3120106	AVENIDA JUÁREZ 301 TEZIUTLAN, 73800 PUEBLA MEXICO
POLICLINICA OPTIMA, S.A. DE C.V.	SÍ	SÍ	2do. NIVEL	PUEBLA	TEZIUTLAN	(231)3138202	BLVRD HÉROES DEL 5 DE MAYO 803, CENTRO, 72000 PUEBLA, PUE.
GRUPO MEDICO SAN FRANCISCO	NO	NO	2do. NIVEL	QUERETARO	QUERETARO	(442)2482672	CALLE JUAN CABALLERO Y OSIO, #397, INT. 333, FRACCIONAMIENTO EL CORTIJO, SANTIAGO DE QUERÉTARO
HOSPITAL ANGELES DE QUERETARO	SÍ	SÍ	3er. NIVEL	QUERETARO	QUERETARO	(442)192 3000	CALLE BERNARDINO DEL RAZO 21, ENSUEÑO, 76178 SANTIAGO DE QUERÉTARO, QRO.
HOSPITAL DE LA SANTA CRUZ	NO	NO	2do. NIVEL	QUERETARO	QUERETARO	(442)2136511	AV CIRCUNVALACIÓN 6, CENTRO, 76020 SANTIAGO DE QUERÉTARO

HOSPITALES| EN AGUASCALIENTES, COLIMA, GUERRRERO, GUANAJUATO, HIDALGO, JALISCO, MICHOACÁN, MORELOS, NAYARIT, PUEBLA, QUERETARO, SAN LUIS POTOSÍ

	UNIDAD DE DETECCIÓN	COVID SI/NO	NIVEL DE HOSPITAL	ESTADO	LOCALIDAD/ MUNICIPIO	TELÉFONO	DIRECCIÓN
HOSPITAL H+	SÍ	SÍ	3er. NIVEL	QUERETARO	QUERETARO	(442)4772222	CALLE PRIVADA IGNACIO ZARAGOZA 16-B, CENTRO, 76000 SANTIAGO DE QUERÉTARO, QRO.
HOSPITAL SAN JOSE DE QUERETARO	NO	NO	3er. NIVEL	QUERETARO	QUERETARO	(442)2110080	AV. CONSTITUYENTES 302, EL JACAL, 76187 SANTIAGO DE QUERÉTARO, QRO.
HOSPITAL COSCAMI	NO	SÍ	2do. NIVEL	QUERETARO	SAN JUAN DEL RIO	(427)2721642	AV RÍO MOCTEZUMA 176, SAN CAYETANO, 76807 SAN JUAN DEL RÍO
CLINICA NUEVA SANTA MARIA VALLES	NO	NO	2do. NIVEL	SAN LUIS POTOSI	CIUDAD VALLES	(481)3820340	NIÑOS HEROES 412, ZONA CENTRO, 79000 CD VALLES, S.L.P.
SANATORIO METROPOLITANO	NO	SÍ	2do. NIVEL	SAN LUIS POTOSI	CIUDAD VALLES	(481)3820554	PRIVADA DE JUÁREZ 800, OBRERA, 79050 CD VALLES, S.L.P.
SANATORIO SAN JOSE DE VALLES	SÍ	NO	2do. NIVEL	SAN LUIS POTOSI	CIUDAD VALLES	(481)3822774	COLONIA ALTAVISTA, ALTAVISTA, 79050 CD VALLES, S.L.P.
CENTRO MEDICO DEL POTOSI	SÍ	SÍ	1er. NIVEL	SAN LUIS POTOSI	SAN LUIS POTOSI	(444)8133797	ANTONIO AGUILAR 155, LOMAS DE SAN LUIS, 78213 SAN LUIS, S.L.P., MÉXICO
HOSPITAL ANGELES SAN LUIS POTOSI	SÍ	SÍ	1er. NIVEL	SAN LUIS POTOSI	SAN LUIS POTOSI	(444)8133797	ANTONIO AGUILAR 155, LOMAS DE SAN LUIS, 78213 SAN LUIS, S.L.P.
HOSPITAL DE ESPECIALIDADES MEDICAS DE LA SALUD	SÍ	SÍ	1er. NIVEL	SAN LUIS POTOSI	SAN LUIS POTOSI	(444)1672020	AV. BENITO JUÁREZ 1210, VALLE DORADO, 78399 SAN LUIS, S.L.P.
HOSPITAL ESPAÑOL SAN LUIS POTOSI	SÍ	SÍ	1er. NIVEL	SAN LUIS POTOSI	SAN LUIS POTOSI	(444)4134048	AV VENUSTIANO CARRANZA 1090, DE TEQUISQUIAPAN, 78250 SAN LUIS, S.L.P.
HOSPITAL LOMAS DE SAN LUIS	NO	NO	2do. NIVEL	SAN LUIS POTOSI	SAN LUIS POTOSI	(444)4441025900	PALMIRA 600, 78218 SAN LUIS, S.L.P.
HOSPITAL VIVO SAN LUIS POTOSI	NO	SÍ	2do. NIVEL	SAN LUIS POTOSI	SAN LUIS POTOSI	(444)8123737	MARIANO ARISTA #735, TEQUISQUIAPAN, 78250 SAN LUIS, S.L.P.

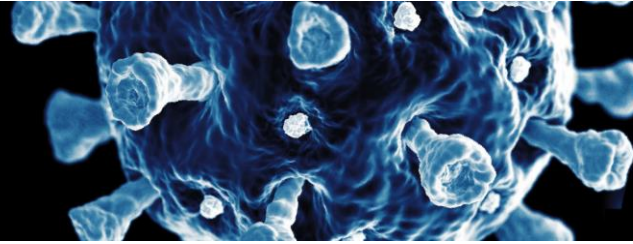

HOSPITALES EN CAMPECHE, CHIAPAS, OAXACA, QUINTANA ROO, TABASCO, VERACRUZ, YUCATÁN

HOSPITALES SUR	UNIDAD DE DETECCIÓN	COVID SI/NO	NIVEL DE HOSPITAL	ESTADO	LOCALIDAD/MUNICIPIO	TELÉFONO	DIRECCIÓN
COMERCIALIZADOR A DEL CENTRO MEDICO CAMPECHE, S.A. DE C.V.	NO	NO	3er. NIVEL	CAMPECHE	CAMPECHE	(981) 816 23 56	AV LUIS DONALDO COLOSIO MURRIETA 258, BARRIO DE SAN JOSÉ, 24080 CAMPECHE, CAMP.
SANAT CLINICA CAMPECHE SA CV	NO	SÍ	3er. NIVEL	CAMPECHE	CAMPECHE	(981) 816 56 12	AVENIDA CENTRAL #65 COL. SANTA ANA, 24050 CAMPECHE, CAMPECHE
HOSPITAL PRIVADO SAN MIGUEL, S.A. DE C.V.	NO	SÍ	1er. NIVEL	CAMPECHE	CARMEN	(938) 112 16 06	CALLE 53 N° 14, FRENTE AL INSTITUTO CESS. C.P. 24110 CIUDAD DEL CARMEN COL. CALETA
CENTRO MEDICO CARMEN S.A. DE C.V.	N/D	NO	3er. NIVEL	CAMPECHE	CD. DEL CARMEN	(938) 384 430 02	CALLE 51 01, NUEVA ESPERANZA, OBRERA, 24117 CD DEL CARMEN, CAMP.
MEDI-CLINIC, S.A.DE C.V.	N/D	NO	3er. NIVEL	CAMPECHE	CD. DEL CARMEN	(981) 816 31 33	CALLE 51 82, SANTA MARGARITA , CIUDAD DEL CARMEN , CAMP , C.P.24120
CENTRO MEDICO METROPOLITANO DEL SURESTE	NO	NO	2o NIVEL	CHIAPAS	TUXTLA GUTIERREZ	(961)611-4545	SAN PEDRO 136 COL LA GLORIA C.P 29038 TUXTLA GUTIEEREZ
CENTRO MEDICO ANA ISABEL	NO	NO	2o NIVEL	CHIAPAS	TUXTLA GUTIERREZ	(961)612-22-93	1A. AVENIDA SUR PONIENTE 725 COL. CENTRO C.P 29000 TUXTLA GUTIERREZ
HOSPITAL METROPOLITANO DEL SUR	NO	NO	2o NIVEL	CHIAPAS	TAPACHULA	(962)626-6590	CENTRAL ORIENTE 67 COL. CENTRO C.P 30700 TAPACHULA
CLINICA DEL SOCORRO	NO	NO	2o NIVEL	CHIAPAS	TAPACHULA	(962)625-24-10	6a ORIENTE 40 COL. CENTRO C.P 30700 TAPACHULA
SANATORIO ARANDA GONZALEZ	NO	NO	2o NIVEL	CHIAPAS	TUXTLA GUTIERREZ	(961)614-34-36	AV.SIERRA ALHAMA 174 COL. FRACCIONAMIENTO MONTSERRAT C.P 29070 TUXTLA GUTIERREZ
HOSPITAL REFORMA	NO	NO	2o NIVEL	OAXACA	OAXACA	(951)516-0989	REFORMA 613 COL. CENTRO C.P 68000 OAXACA
MEDICA 2002, S.C.	NO	NO	2o NIVEL	OAXACA	OAXACA	(951)515-7200	EMILIANO ZAPATA 316 COL. REFORMA C.P 68050 OAXACA
CLINICA NAZARETH	NO	SÍ	2do. NIVEL	QUINTANA ROO	CANCUN	(998)8803031	INT. 8-11 AVENIDA REVOLUCIÓN, BENITO JUÁREZ 17, 77527 CANCÚN, Q.R.
CLINICA VICTORIA DE CANCUN	NO	NO	2do. NIVEL	QUINTANA ROO	CANCUN	(998)8876206	AV SUNYAXCHEN 59, 25, 77509 CANCÚN, Q.R.
HOSPITAL AMAT	NO	NO	2do. NIVEL	QUINTANA ROO	CANCUN	(998)843823	AV.NADER SM. 2 NO. #13 , CANCÚN, SUPERMANZANA 52, 77500 BENITO JUÁREZ Q.R.

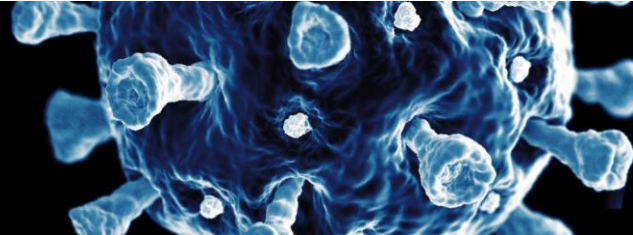

HOSPITALES EN CAMPECHE, CHIAPAS, OAXACA, QUINTANA ROO, TABASCO, VERACRUZ, YUCATÁN

HOSPITALES SUR	UNIDAD DE DETECCIÓN	COVID SI/NO	NIVEL DE HOSPITAL	ESTADO	LOCALIDAD/MUNICIPIO	TELÉFONO	DIRECCIÓN
HOSPITAL AMERICANO DE CANCUN	NO	NO	2do. NIVEL	QUINTANA ROO	CANCUN	(998)2878023	RETORNO, VIENTO 15, 4, 77500 CANCÚN, Q.R
HOSPITAL AMERIMED CANCUN	NO	SÍ	2do. NIVEL	QUINTANA ROO	CANCUN	(998)8813400	AV. TULUM SUR 260, 7, 77500 CANCÚN, Q.R.
HOSPITAL GALENIA	NO	no	2do. NIVEL	QUINTANA ROO	CANCUN	(998)8915200	AV. TULUM, LOTE 1, MZA. 1, SM. 12 ESQ. NIZUC FRACC. STA. MARÍA SIKÉ, 77505 CANCÚN, Q.R.
HOSPITAL PLAYA MED	SÍ	SÍ	3er. NIVEL	QUINTANA ROO	CANCUN	(998) 140 5258	AV. NADER SUPERMANZANA 2 MZ 1 LOTE 13, CENTRO, 77500 CANCÚN, Q.R.
HOSPITEN CANCUN	NO	SÍ	2do. NIVEL	QUINTANA ROO	CANCUN	(998)881370	AV. BONAMPAK 10, ZONA HOTELERA, 77500 CANCÚN, Q.R
QUIRURGICA DEL SUR	NO	NO	2do. NIVEL	QUINTANA ROO	CANCUN	(998)8435454	AV. LÓPEZ PORTILLO 59, 59, 77515 CANCÚN, Q.R.
CLINICA CARRANZA	NO	NO	2do. NIVEL	QUINTANA ROO	CHETUMAL	(983)8323684	VENUSTIANO CARRANZA 366, COL ITALIA, 77012 CHETUMAL, Q.R
COSTAMED	SÍ	SÍ	1er. NIVEL	QUINTANA ROO	COZUMEL	(987)8729400	CALLE 1RA SUR NO 101 ENTRE 50 Y, 50 AVENIDA SUR BIS, ADOLFO LÓPEZ MATEOS, 77600 SAN MIGUEL DE COZUMEL
MEDICA SAN MIGUEL	NO	SÍ	2do. NIVEL	QUINTANA ROO	COZUMEL	(987)8720103	CALLE 6 NTE 132, ENTRE 5A AV. NTE Y, 10A AV. NTE, CENTRO, 77600 SAN MIGUEL DE COZUMEL, Q.R.
COSTAMED	NO	NO	2do. NIVEL	QUINTANA ROO	PLAYA DEL CARMEN	(984)9848037777	30 AVENIDA NORTE & CALLE 44 NORTE ENTRE Y 77720, ZAZIL-HA, PLAYA DEL CARMEN, Q.R.
HOSPITEN RIVIERA MAYA	SÍ	NO	1er. NIVEL	QUINTANA ROO	PLAYA DEL CARMEN	984 159 2200	AVENIDA BALAMCANCHÉ LOTE1, 77710 PLAYA DEL CARMEN, Q.R.
CLINICA SANTA CRUZ	NO	NO	3er. NIVEL	TABASCO	VILLAHERMOSA	(993)312-1328	GREGORIO MENDEZ 707 COL. CENTRO C.P 86000 VILLAHERMOSA
CENTRO DE ENFERMEDADES DEL RIÑÓN DE TABASCO	NO	NO	3er. NIVEL	TABASCO	VILLAHERMOSA	(993)993-352-45-04	AV.SAMARKANDA 116 COL. FRACC OROPEZA C.P 86030 VILLAHERMOSA
CLINICA PREMIER	NO	NO	3er. NIVEL	TABASCO	VILLAHERMOSA	(993)315-4193	CESAR SANDINO 310 C.P 86190
CLINICA A.I.R. MEDICA 2000	SÍ	SÍ	2o NIVEL	TABASCO	VILLAHERMOSA	(993)315-10-19	PASEO TABASCO 1114 COL. JESUS GARCIA C.P 86040 VILLAHERMOSA

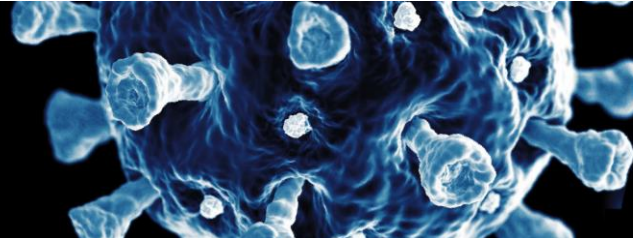

HOSPITALES EN CAMPECHE, CHIAPAS, OAXACA, QUINTANA ROO, TABASCO, VERACRUZ, YUCATÁN

HOSPITALES SUR	UNIDAD DE DETECCIÓN	COVID SI/NO	NIVEL DE HOSPITAL	ESTADO	LOCALIDAD/MUNICIPIO	TELÉFONO	DIRECCIÓN
HOSPITAL CERACOM	NO	NO	3er. NIVEL	TABASCO	VILLAHERMOSA	(993)315-8954	QUINTIN ARAUZ 219 COL. PRIMERA DE MAYO C.P 86190 VILLAHERMOSA
HOSPITAL DE NUESTRA SEÑORA DE GUADALUPE, S.A. DE C.V.	NO	NO	3er. NIVEL	TABASCO	VILLAHERMOSA	(993)99-3312-1174	GREGORIO MENDEZ MAGAÑA 1039 COL. CENTRO C.P 86000 VILLAHERMOSA
HOSPITAL DEL SURESTE, A.C.	NO	NO	3er. NIVEL	TABASCO	VILLAHERMOSA	(993)315-1241	REGINO HERNANDEZ LLERGO 103 COL. NUEVA VILLAHERMOSA C.P 86070 VILLAHERMOSA
HOSPITAL ANGELES DE VILLAHERMOSA	SI	SI	1er NIVEL	TABASCO	VILLAHERMOSA	(993)316-70-00	PROLONGACION PASEO USUMACINTA S/N COL. TABASCO 2000 C.P 86035 VILLAHERMOSA
CLINICA DEL CARMEN	NO	NO	3er. NIVEL	TABASCO	CARDENAS	(937)372-2077	AV. LAZARO CARDENAS 1004 COL. CENTRO C.P 86500 CARDENAS
UNIDAD MEDICA GUERRERO, S.A. DE C.V.	NO	NO	3er. NIVEL	TABASCO	VILLAHERMOSA	(993)314-56-97	5 DE MAYO 444 COL. CENTRO C.P 86000 VILLAHERMOSA
CENTRO MEDICO DE ESPECIALIDADES J.E.M.A. SIGLO XX1 MILLENIUM	NO	NO	3er. NIVEL	TABASCO	VILLAHERMOSA	(933)334-5904	BLVD. ADOLFO LOPEZ MATEOS 117 COL. CENTRO C.P 86000 VILLAHERMOSA
MEDICAL CENTER VERACRUZ, S.A. DE C.V.	SÍ	SÍ	1er. NIVEL	VERACRUZ	BOCA DEL RIO	229 286 0273	Hidalgo 605, Centro, 94290 Boca del Río, Ver.
HOSPITAL MEDICO DE ESPECIALIDADES MAYO, S.A. DE C.V.	NO	NO	2do. NIVEL	VERACRUZ	COATZACOALCOS	(921)214-4821	Nuevo León 521, Petrolera, 96500 Coatzacoalcos, Ver.
MAY MERINO OCTAVIO JOSE	NO	NO	2do. NIVEL	VERACRUZ	COATZACOALCOS	(921)212-3020	Av. Ignacio Zaragoza 1009, Centro, 96400 Coatzacoalcos, Ver.
MEMBRESIAS DE SALUD, S.A. DE C.V.	NO	NO	1er. NIVEL	VERACRUZ	COATZACOALCOS	921 212 0783	Centro, 96400 Coatzacoalcos, Ver.
SEMEDIS, S.A. DE C.V.	NO	NO	2do. NIVEL	VERACRUZ	COATZACOALCOS	(921)212-6221	Revolución 524, Centro, 96400 Coatzacoalcos, Ver.
CORPORATIVO DE HOSPITALES, S.A. DE C.V.	SÍ	NO	2do. NIVEL	VERACRUZ	CORDOBA	271 714 5520	San José, 94560 Córdoba, Ver.
SANATORIO HUERTA, S.A. DE C.V.	NO	NO	2do. NIVEL	VERACRUZ	CORDOBA	(271)712-2599	Calle 11 231, Centro, 94500 Córdoba, Ver.
MEMBRESIAS DE SALUD, S.A. DE C.V.	NO	NO	1er. NIVEL	VERACRUZ	MINATITLAN	921 212 0783	Centro, 96400 Coatzacoalcos, Ver.

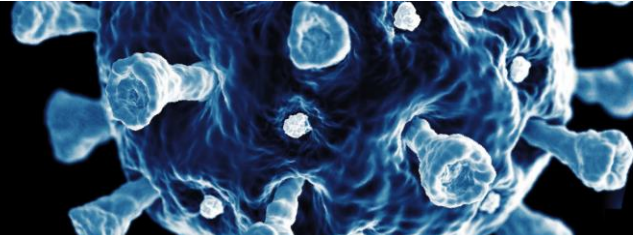

HOSPITALES EN CAMPECHE, CHIAPAS, OAXACA, QUINTANA ROO, TABASCO, VERACRUZ, YUCATÁN

HOSPITALES SUR	UNIDAD DE DETECCIÓN	COVID SI/NO	NIVEL DE HOSPITAL	ESTADO	LOCALIDAD/MUNICIPIO	TELÉFONO	DIRECCIÓN
CORPORACION MEDICA DEL SURESTE, S.C.	NO	NO	2do. NIVEL	VERACRUZ	ORIZABA	(272)-728-2900	Pte. 7 905, Centro, 94300 Orizaba, Ver.
CORPORATIVO DE HOSPITALES, S.A. DE C.V.	SÍ	NO	2do. NIVEL	VERACRUZ	ORIZABA	(272)725-5019	Sur 5 No. 398, Centro, 94300 Orizaba, Ver.
HOSPITAL CONCORDIA, S.A. DE C.V.	NO	NO	2do. NIVEL	VERACRUZ	ORIZABA	(272)724-2842	Norte 24 98, La Concordia, 94324 Orizaba, Ver.
SANATORIO REBECA, S.A DE C.V.	NO	NO	2do. NIVEL	VERACRUZ	ORIZABA	(272)724-3300	Oriente 6 #1888 entre sur 35 y 37, Centro, 94300 Ver.
CLINICA HOSPITAL Y SERVICIOS SAN JUAN BOSCO, S.A. DE C.V.	NO	NO	2do. NIVEL	VERACRUZ	POZA RICA	(782)822-0390	Avaló 201, Benito Juárez, 93310 Poza Rica de Hidalgo, Ver.
DAVILA AVILA MARIA EUGENIA HOSPITAL	NO	NO	2do. NIVEL	VERACRUZ	POZA RICA	(782)822-2103	Av Diez 327, Cazonos, 93230 Poza Rica de Hidalgo, Ver.
ARCANGELES DE POZA RICA , S.A DE C.V.	NO	NO	2do. NIVEL	VERACRUZ	POZA RICA	(782)823-7879	Blvd. Lázaro Cárdenas 715, Morelos, 93340 Poza Rica de Hidalgo, Ver.
ROMERO MEJIA MIGUEL ANGEL	NO	NO	2do. NIVEL	VERACRUZ	POZA RICA	(782)823-1537	Calle 2 de Enero 204, Cazonos, 93230 Poza Rica de Hidalgo, Ver.
VILLEGAS GARCIA CATALINA	NO	NO	2do. NIVEL	VERACRUZ	POZA RICA	(782)826-52-01	Cuba #318, 27 de Septiembre, 93320 Poza Rica de Hidalgo, Ver.
CENTRO DE ESPECIALIDADES MEDICAS DE LAS HUASTECAS, S.A DE C.	NO	NO	2do. NIVEL	VERACRUZ	TUXPAN DE RODRIGUEZ CANO	(783)834-7400	Av. Cuauhtémoc 82, Col del Valle, 92875 Tuxpam de Rodríguez Cano, Ver.
MAREKE, S.A. DE C.V.	NO	NO	2do. NIVEL	VERACRUZ	VERACRUZ	229 285 9067	16 de Septiembre 1828, Ricardo Flores Magón, 91700 Veracruz, Ver.
MEDICA CRISTAL, S.A. DE C.V.	NO	NO	1er. NIVEL	VERACRUZ	VERACRUZ	(229)932-80-80	Av. Salvador Díaz Mirón 1010, Salvador Díaz Mirón, 91700 Veracruz, Ver.
MILLENIUM MEDICAL CENTER VERACRUZ, S.A. DE C.V.	SÍ	SÍ	2do. NIVEL	VERACRUZ	VERACRUZ	229 923 5200	Calz Juan Pablo II 148, Costa de Oro, 94299 Veracruz, Ver.
PROUNE S.A. DE C.V.	SÍ	SÍ	1er. NIVEL	VERACRUZ	VERACRUZ	229 923 1440	Alacio Pérez 1004, Ignacio Zaragoza, 91910 Veracruz, Ver.
RAFERA S.A. DE C.V.	NO	NO	1er. NIVEL	VERACRUZ	VERACRUZ	229 100 2424	Av Cristóbal Colón 540, Reforma, 91919 Veracruz, Ver.

HOSPITALES EN CAMPECHE, CHIAPAS, OAXACA, QUINTANA ROO, TABASCO, VERACRUZ, YUCATÁN

HOSPITALES SUR	UNIDAD DE DETECCIÓN	COVID SI/NO	NIVEL DE HOSPITAL	ESTADO	LOCALIDAD/MUNICIPIO	TELÉFONO	DIRECCIÓN
SOC. ESPAÑOLA DE BENEFICENCIA (VERACRUZ)	SÍ	SÍ	1er. NIVEL	VERACRUZ	VERACRUZ	229 262 2300	16 de Septiembre #955, Centro, 91700 Veracruz, Ver.
ARREGUIN RUIZ JAVIER ARMANDO	NO	NO	1er. NIVEL	VERACRUZ	XALAPA	(228)840-3434	Av Miguel Alemán 103, Burocrata Federal, 91140 Xalapa-Enríquez, Ver.
HOSPITAL ANGELES DE XALAPA (OPERADORA DE HOSPITALES ANGELES, HOSPITALES VARPIT,S.A DE C.V	SÍ	SÍ	3er. NIVEL	VERACRUZ	XALAPA	228 141 0800	Carretera México-Veracruz No 560, Carr. Xalapa Veracruz, Pastoresa, 91193 Xalapa-Enríquez, Ver.
SANATORIO IL POVERELLO, S.C.	NO	NO	2do. NIVEL	VERACRUZ	XALAPA	(228)01-228-890-4773	Avenida Orizaba #144, Obrero Campesina, 91020 Xalapa-Enríquez, Ver.
CENTRO ESPECIALIDADES MÉDICAS DEL SURESTE	SÍ	NO	2do. NIVEL	YUCATÁN	MÉRIDA	01 (999) 9201222	CALLE 60 NO. 329 B COL. CENTRO
CENTRO MÉDICO DE LAS AMÉRICAS	SÍ	SÍ	1er. NIVEL	YUCATÁN	MÉRIDA	01 (999) 9264720	CALLE 54 NO. 365 COL. CENTRO
CLÍNICA DE MÉRIDA	NO	NO	1er. NIVEL	YUCATÁN	MÉRIDA	01 (999) 9421801	CALLE 32 NO. 242 COL. GARCÍA GINERES
STAR MÉDICA MÉRIDA	SÍ	SÍ	1er. NIVEL	YUCATÁN	MÉRIDA	01 (999) 9302880	CALLE 26, NO. 199, COL. FRACCIONAMIENTO ALTA BRISA
HOSPITAL EL FARO DEL MAYAB	SÍ	SÍ	1er. NIVEL	YUCATÁN	MÉRIDA	01 (999) 6894500	CALLE 24, NO. S/N, INT. 0, COL. SANTA GERTRUDIS COPO

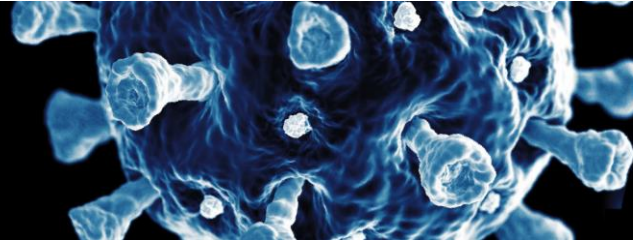

El nivel hospitalario se definió de acuerdo a una serie de criterios:

1 Nivel o alta especialidad:	2 Nivel o hospital general y Sanatorio	3 Nivel o Clínicas y centro de salud
Más de 50 camas	Con un rango de 21 a 49 camas	Hasta 20 camas
Disponibles unidades especiales: Transplantes, Cx. Neurológica, Cx. Cardiovascular. Trauma de 3 grado.	Atención médica de medicina interna, cirugía, pediatría, gineco-obst. Trauma 1 y 2 grado	No tiene unidades especiales
Servicios de apoyo diagnóstico permanente y de tecnología compleja : Resonancias, Gamma, Pet etc.	Servicios de apoyo diagnóstico permanente y de tecnología intermedia	Unidades de apoyo diagnóstico con tecnología básica
Personal médico altamente especializado : Neuro , Cardio, Onco etc.	Personal médico especializado	Personal de salud en su mayoría no especializado
La organización esta estructurada en cuatro niveles o más.	La organización esta estructurada en cuatro niveles o más.	Es una organización con esquemas poco estructurados
Hospitalización / Urgencias / Terapia Intensiva / Ambulancia	Hospitalización / Urgencias / Terapia Intensiva / Ambulancia	Consulta externa / Procedimientos ambulatorios / internamientos menores a 24 hrs.
Con programas de enseñanza e investigación		

Fuentes de información: AMIS: Hurtado A. Asociación Mexicana de Hospitales , Clasificación de hospitales Privados, México 1993 GNP: OMS, INEGI



LOCKTON[®]

UNCOMMONLY INDEPENDENT